magenta black

КТО ВЛАДЕЕТ ИНФОРМАЦИЕЙ – ТОТ ВЛАДЕЕТ МИРОМ

Окно

№ 30 (1196)

1 августа 2018 г.

16+ http://okno-rm.ru/

Выходит с 1995г. цена договорная

ИНФОРМАЦИОННО - РЕКЛАМНЫЙ ЕЖЕНЕДЕЛЬНИК

● объявления ● свежие новости ● реклама ● конкурсы ● телепрограмма ● анекдоты ● кроссворды

С Днём ЖЕЛЕЗНОДОРОЖНИКА!

5 августа 2018

4 августа в ДК "Орион" с 9.00 до 18.00 состоится грандиозная распродажа
новой коллекции шуб лучших фабрик России
(мутон, норка, бобер),
женских и молодежных пальто
(зима-осень 2018).
Пуховики, пихоры, куртки.
Каждому купившему шубу - пальто и шарф в подарок!
Скидка до 50%. Рассрочка до трех лет.

Рассрочку предоставляет ИП Лазарев С.С.

ДОРОГИЕ ветераны-Железнодорожники!

Совет ветеранов Пензенского центра организации работы железнодорожных станций (Рузаевское направление) Куйбышевской дирекции управления движением сердечно поздравляет Вас с профессиональным праздником ДНЁМ ЖЕЛЕЗНОДОРОЖНИКА!

Вы на отдыхе заслуженном сейчас,
Но железная дорога помнит Вас,
Вы, конечно, её тоже не забыли,
Сколько лет Вы верой-правдой ей служили!
Для Вас железная дорога это жизнь,
Вы с ней и в радости и в горе.
Желаем Вам здоровье сохранить,
Вагон удачи, счастья море.
Красивых, интересных и радостных дорог!
И пусть поменьше будет жизненных тревог.
Мира и благополучия вашему дому,вашим родным и близким!

С уважением Вильгельм Р.Р.,Шейпак Г.Н.

КОМПАНИЯ НЕДОРОГИЕ ОКНА И ДВЕРИ
БЕСПЛАТНО ВЫЕЗД В РАЙОНЫ
РАССРОЧКА *предоставляет ИП Гордеев Я.В.
ПЛАСТИКОВЫЕ ОКНА 7 ЛЕТ ГАРАНТИИ ОКНО ЗА 2 ДНЯ МОНТАЖ ПО ГОСТУ
ДВЕРИ МЕТАЛЛИЧЕСКИЕ МЕЖКОМНАТНЫЕ
НАТЯЖНЫЕ ПОТОЛКИ ЛЮБОЙ СЛОЖНОСТИ И КОНФИГУРАЦИИ СРОК ИЗГОТОВЛЕНИЯ 2 ДНЯ ГЛЯНЦЕВЫЙ БЕСШОВНЫЙ 20 м² 6 000 руб.
ЭНЕРГОСБЕРЕГАЮЩИЙ СТЕКЛОПАКЕТ + ЖАЛЮЗИ В ПОДАРОК
ул. Строительная, 11
8-917-996-55-51 8-906-378-78-79
реклама

Реал окна
РЕАЛ ОКНА
REHAU KBE VEKA ГЕРМАНСКИЙ ПРОФИЛЬ
НАТЯЖНЫЕ ПОТОЛКИ.Жалюзи
Балконные РАМЫ
ПЛАСТИКОВЫЕ ОЦИНКОВАННЫЕ
АЛЮМИНИЕВЫЕ ОБШИВКА ВАГОНКОЙ
г. Рузаевка, б-р Горшкова, д.5
8-927-276-79-09
Рассрочку предоставляет ИП Игнатов Е.
реклама

ОКНА 21 VEKA
ПЛАСТИКОВЫЕ ОКНА
ЖАЛЮЗИ
НАТЯЖНЫЕ ПОТОЛКИ
АВТОМАТИЧЕСКИЕ ВОРОТА
гарантия качества 100% Гарантия, Сервис, Качество
РАССРОЧКА 0% без переплат
8 927 189 02 23
реклама

Лицензия ЛО-13-02-000711 от 20.07.18 г.
реклама
АПТЕКИ «ОЗЕРКИ»
ТЕПЕРЬ В РУЗАЕВКЕ
АДРЕСА АПТЕК: Г. РУЗАЕВКА, УЛ. ЛЕНИНА, 45
БУЛЬВАР ГОРШКОВА, 12 б
Широкий ассортимент лекарств, мед.техники, товаров для здоровья и красоты
Низкие цены, скидки, бонусы
Лекарства в рассрочку
Удобный сервис интернет-бронирования
Профессиональная консультация
Бесплатное измерение артериального давления
* Рассрочку предоставляет КИВИ БАНК (АО), лицензия банка России №2241, подробности на сайте www.sovest.ru
ИМЕЮТСЯ ПРОТИВОПОКАЗАНИЯ
НЕОБХОДИМА КОНСУЛЬТАЦИЯ СПЕЦИАЛИСТА

«ЦЕНТР ОКОН»
без предоплаты
8-927-276-94-92
www.centrokon13.ru
БЕСПРОЦЕНТНАЯ РАССРОЧКА ДО ГОДА
ПЛАСТИКОВЫЕ ОКНА + ЭНЕРГОСБЕРЕГАЮЩИЙ СТЕКЛОПАКЕТ В ПОДАРОК
НАТЯЖНЫЕ ПОТОЛКИ ГЛЯНЦЕВЫЙ БЕСШОВНЫЙ 18м² 5400
ЖАЛЮЗИ ГОРИЗОНТАЛЬНЫЕ
KBE VEKA REHAU
Рассрочку предоставляет ООО «Альтаир»
реклама

ФАБРИКА ПЛАСТИКОВЫХ ОКОН
Солнце выше, цены ниже!
Скидки до 50%
ул. Куйбышева, 95 ТЦ «ЮЖНЫЙ»
8-953-034-13-34
ул. Ленина, 49
8-927-979-49-49
www.fabrikapo.ru
реклама

НОВОСТИ ОДНИМ АБЗАЦЕМ

СЕГОДНЯ В НОМЕРЕ

5
- Мордовия показала рекордный рост экономики благодаря ЧМ-2018
- Кругосветка “Всей семьей”
- Из зала суда. Ликвидировать свалки

7
- Сканворд

8
- Как выбрать напитки в жару

9
- Астрологический прогноз

10
- КРОССВОРД

11
- “Хочу познакомиться”

12
- Фонд президентских грантов
- Семьи с неработающими пенсионерами и инвалидами освобождены от платы за капремонт

13
- Зарница Поволжья
- Игры в Ардатове
- Дошколят обливали водой

14
- Веселый праздник Сабантуй
- Фестиваль “Кургоня” предложит гостям новый ассортимент

РАДУГА ПОТОЛКОВ
КОМПАНИЯ “РАДУГА ПОТОЛКОВ”
НАТЯЖНЫЕ ПОТОЛКИ
ОКНА Жалюзи.
КОРОТКИЕ СРОКИ! ГАРАНТИЯ!
ТЕЛ. 8-927-194-33-34

БИРЖА ТРУДА

ЗАО "Саранскому заводу керамических изделий" с оплатой от:

требуются на постоянную работу

- садчик – 18000 руб.
- сушильщик – 18000руб.
- загрузчик сырья – 18000 руб.
- выгрузчик стеновых изделий – 15000 руб.
- оператор пульта управления в производстве стеновых изделий – 18000 руб.
- шихтовщик опилок – 15000 руб.
- укладчики кирпича – от 16000 руб.

Трехсменный режим работы по 8 ч. Полный соцпакет.
Доставка на работу и с работы служебным транспортом.
Адрес: г. Саранск, ул. Осипенко, д. 8 (ост. "Кирзавод").
тел. 8(8342) 35-77-95, 35-77-66, 35-22-71

На производство декоративных фигур для сада **требуются:**

- шлифовщики/цы;
- формовщики/цы;
- разнорабочие;

Опыт работы не обязателен, обучение в процессе производства.

Мы предлагаем:

- *Трудоустройство согласно ТК РФ,*
- *График работы 5/2, с 8:00 до 17:00 (выходной суббота-воскресенье),*
- *З/плата сдельная, от 17000 руб.*
- *Доставка служебным транспортом или компенсация проезда,*
- *Бесплатное питание.*

Тел.8(8414) 42-16-31
8-927-363-10-93

ООО "Стрелецк" требуются:

- **трактористы,**
- **сварщики**

Режим работы с 8.00 до 17.00

- **операторы машинного доения.**

График работы – сменный,

- **ветеринарные врачи.**

Режим работы с 8.00 до 17.00.

Доставка служебным транспортом.
З/п по результатам собеседования.

Тел. 8(83451) 56-5-56,
8-962-593-53-98

ЗАО "Рузово" требуются:

- укладчик-упаковщик,
- подсобный рабочий,
- системный администратор,
- уборщица производственных помещений

Доставка служебным транспортом, соц. пакет, ежемесячная премия.

Тел. 6-99-67 (отдел кадров)

ВНИМАНИЮ ЧИТАТЕЛЕЙ И РЕКЛАМОДАТЕЛЕЙ!!!
ТЕПЕРЬ ВЫ МОЖЕТЕ ПОДАТЬ ОБЪЯВЛЕНИЕ В БЕГУЩУЮ СТРОКУ И В ГАЗЕТУ ЧЕРЕЗ САЙТ:

WWW.ГРИНТВ.РФ

С условиями подачи объявления вы можете ознакомиться там же, на сайте.

Оплата происходит через авторизационный сервер Процессингового центра ПАО СБЕРБАНК с использованием Банковских кредитных карт следующих платежных систем: Мастер карт, виза, мир

MasterCard VISA МИР

ВАКАНСИИ

*** В службу такси 44-7-44 срочно требуются водители, тел. 8-937-511-33-18**

*** В службу такси 6-66-66 требуются водители с личным а/м и без.**

*** Требуется водитель категории "Е", тел. 8-927-642-33-50**

*** Требуется работник автосервиса, тел. 8-917-073-33-01**

*** Организация примет на работу продавца и грузчика. Оформление по ТК РФ, полный соц.пакет, тел. 6-68-69, 6-64-54**

*** Требуется продавец в продуктовый магазин, тел. 8-952-076-43-52**

*** Требуется продавец в магазин "Продукты", тел. 8-927-177-41-46**

*** Требуется продавец (продукты), тел. 8-927-979-39-31**

*** Требуется пекарь, тел. 8-906-163-03-31**

*** Требуется грузчик в пекарню, тел. 8-927-975-63-93**

*** Сауна на Рубцова приглашает администратора на постоянную работу. График работы сутки через двое, тел. 8-927-276-04-96**

*** Вагонное ремонтное депо Рузаевка приглашает на работу: слесарей по ремонту подвижного состава, электрогазосварщика, фрезеровщика, водителя погрузчика, слесаря-ремонтника, электрика, тел. 9-28-21, 8-937-514-85-76**

*** Требуются для работы в Московской области контролеры-охранники, вахта месяц через месяц, з/п 50 т.р., тел. 8-903-051-26-37**

*** Требуются разнорабочие, тел. 8-909-324-12-92**

*** Требуются монтажники пластиковых окон, тел. 8-927-276-45-12**

*** ООО "Надежда" требуется электрик, тел. 6-99-90**

*** Требуется газорезчик, тел. 8-937-510-69-99**

реклама РУЗАЕВКА
телефон
6-46-03

ПРОДАЮ

гостинки, малосемейки

* комнату, ул. Ухтомского, 24, 12,6 кв.м., 3 эт. или сдаю, тел. 8-951-054-43-59

* комнату в общежитии в центре города, в шаговой доступности от нового детского сада, магазинов, банков, в 5-ти минутах от авто- и ж/д вокзалов, 9 кв.м., 4 этаж, с ремонтом, дешево, 280 т.р.; есть вариант на Кирзаводе по ул. Станиславского, 230 т.р., небольшой торг. Работаем с кредитами и сертификатами, тел. 8-987-994-49-78, 8-917-693-78-87, 4-10-15

* комнату 13 кв.м., 3 эт., ремонт, ул. Куйбышева, тел. 8-927-974-80-69

* комнату в общежитии 2/3 этаж, с ремонтом и мебелью, 380 т.р., можно под материнский сертификат. Есть и другие варианты, тел. 4-10-15, 8-917-693-78-87

однокомнатные

* однокомнатную улучшенной планировки в центре города по ул. Ухтомского, 3/5 этаж, лоджия застеклена, 790 т.р. Есть еще варианты, тел. 4-10-15, 8-917-693-78-87

* однокомнатную по ул. Карла Маркса, тел. 8-916-964-46-88

* однокомнатную, ул. К. Маркса, недорого, торг, тел. 8-951-054-43-59

* однокомнатную в районе "Космоса", 2/5, тел. 8-987-692-26-06

* однокомнатную в верхней части города, с оттелкой, в новом доме, 1030 т.р. Есть еще варианты, тел. 4-10-15, 8-917-693-78-87

* однокомнатную в благоустроенном районе города по б-ру Горшкова в кирпичном доме на 2 этаже, квартира не угловая, выход на балкон с комнаты, санузел совмещен, счетчики установлены, 760 т.р., тел. 8-917-990-85-94

* однокомнатную по ул. Юрасова (в районе 4 школы), 3/5, кирпичный дом, у/п, 33.6 кв.м., не угловая, лоджия застеклена, 950 т.р., чистая продажа, торг; есть еще варианты, тел. 4-10-15, 8-917-693-78-87

ООО "Гипрозем С"

Межевание земельных участков - 4800 руб.,

Технические планы от 4500 руб.

г. Рузаевка, ул. Ухтомского, 28 (рядом с Домом науки и техники)

тел. (83451) 6-40-56
8-927-187-45-66

ООО "**Ломбард**" КСБ

предоставит Вам КРЕДИТ в течение 5 минут

Низкая процентная ставка под залог имущества

В продаже: золото 583 пробы **1600** руб./грамм

Наш адрес: ул. Ленина, 26

реклама

---

* однокомнатную по ул. 40 лет Победы, 3/5, 33 кв.м., с ремонтом, 980 т.р., торг, тел. 8-927-175-84-47

* или сдаю однокомнатную на Химмаше, 33.5 кв.м., тел. 8-927-643-40-59

* двухкомнатную по ул. Титова, 1\3, пласт. окна, косм. ремонт, есть погреб, установлены счетчики, 1 собственник, чистая продажа, 830 т.р., тел. 4-10-15, 8-917-693-78-87

* однокомнатную по ул. Тухачевского, 1/5, 30 кв.м., хорошее состояние, с/у отремонтирован, 590 т.р., 1 собственник, чистая продажа, небольшой торг, тел. 4-10-15, 8-917-693-78-87

двухкомнатные

* двухкомнатную по ул. Ленина под нежилое, тел. 8-927-640-01-99

* двухкомнатную по ул. Ленина, 32, 5/5, 41 кв.м., с ремонтом, тел. 8-906-379-82-05, 8-903-104-05-46

* двухкомнатную в центре города улучшенной планировки с ремонтом, большая застекленная лоджия, 3\9 , кух. гарнитур в подарок, 1 собственник, чистая продажа, тел. 4-10-15, 8-987-994-49-78

* двухкомнатную по ул. Терешковой, д. 72, 2/5 , 65 кв.м., переделана под трехкомнатную, частично начат ремонт, с/у раздельный, необычная планировка, большая кухня и зал, лоджия застекленная, 1 собственник, чистая продажа; есть варианты во всех частях города, тел. 4-10-15, 8-987-994-49-78, 8-917-693-78-87

* двухкомнатную в районе детской поликлиники, тел. 8-906-162-31-29

* двухкомнатную по ул. Суворова, 1 Г, 1/2, 35 к.в., окна пластиковые, хорошая входная дверь, счетчики, тел. 8-917-692-44-67

* двухкомнатную, верх, тел. 8-917-003-13-62

* двухкомнатную по ул. Петрова, тел. 8-916-964-46-88

* двухкомнатную по ул. Юрасова, 15, 2/9, кирпичный дом, не угловая, тел. 8-927-170-37-59

* двухкомнатную по ул. Юра-

КУПОН ДЛЯ ОБЪЯВЛЕНИЙ НЕКОММЕРЧЕСКОГО ХАРАКТЕРА ОТ ЧАСТНЫХ ЛИЦ

ЕЖЕНЕДЕЛЬНИК Окно
431450, г. Рузаевка, ул. Куйбышева, 57

Текст пишите аккуратно и разборчиво! В одном купоне - одно объявление!

ОПЕРАЦИИ С ТРАНСПОРТОМ И НЕДВИЖИМОСТЬЮ - ДОПЛАТА 30 РУБ.

_____
_____
_____
_____
_____

Данные о клиенте. ПОДЛЕЖАТ ОБЯЗАТЕЛЬНОМУ ЗАПОЛНЕНИЮ

Ф.И.О._____

Домашний адрес:_____

Подпись _____

№ 30 (1196), 2018

БЕСПЛАТНЫЕ ЧАСТНЫЕ ОБЪЯВЛЕНИЯ

Бесплатно публикуются объявления частного характера, которые Вы можете подать, заполнив купон, вырезанный из еженедельника «Окно» за 2017-2018 гг.. На одном купоне ОДНО объявление только в ОДНУ РУБРИКУ. Объявления о продаже, купле, обмене, сдаче, съеме недвижимости и транспорта публикуются с доплатой 30 руб.

Редакция вправе корректировать текст в сторону сокращений.

ПЛАТНЫЕ ОБЪЯВЛЕНИЯ

Платно в еженедельнике «Окно» публикуются объявления:

- об операциях с недвижимостью и транспортом–***30 руб. + купон;***

- объявления лиц, занимающихся предпринимательством, операциями с недвижимостью, посредников, предпринимателей в сфере услуг, по написанию контрольных, курсовых, дипломных работ и рефератов, репетиторство, проведению торжественных мероприятий, о транспортных услугах, о приеме на работу. Одновременно с публикацией в газете данные объявления выходят и в «бегущей строке». Стоимость: 1 слово -22 руб. Система скидок.

тексты поздравлений (размер 5х5 кв.см.) – ***180 руб.***; с фото – ***200 руб.***

стоимость объявления принятого от агентства недвижимости, для размещения в еженедельнике «Окно» – *40 руб.*

срочные объявления (принимаются в понедельник с 10.00 до 12.00) –***35 руб.***

в рамке – ***35 руб. + купон***

выделенные полужирным шрифтом – ***20 руб. + купон***

на черном фоне – ***35 руб. + купон***

фотообъявление (размером 3х5 кв.см.) – ***70 руб. + купон***

Объявления о знакомстве, соболезнования публикуются БЕСПЛАТНО.

Условия размещения рекламных модулей и других предложений от фирм, организаций, предприятий вы можете узнать в редакции еженедельника «Окно», по т. 6-46-03

НАШИ ПРАВИЛА

Не публикуются объявления о покупке-продаже иностранной валюты, государственных наград, трудовых книжек, дипломов учебных заведений, дипломов, удостоверений личности и других документов индивидуального назначения.

Не публикуются объявления частных лиц о продаже лекарств, услугах интимного характера.

Для частных объявлений в «бегущей строке» стоимость одного слова – ***16 рублей*** (с 01.02.15г.).

Принимаются платные объявления В «БЕГУЩУЮ СТРОКУ» НА КАНАЛ "ГРИН-ТВ".

Действует система СКИДОК!

Редакция не несет ответственность за содержание рекламы и недобросовестность отдельных подателей объявлений с неверной информацией.

сова, средний этаж, лоджия застеклена, пластиковые окна, кафель в ванной, 1380 т.р., тел. 6-47-47, 8-917-990-85-94

* двухкомнатную улучшенной планировки с евроремонтом по ул. Юрасова, 1830 т.р., торг, тел. 4-10-15, 8-917-693-78-87

* двухкомнатную в верхней части города, 680 т.р. Есть еще варианты по низким ценам! тел. 4-10-15, 8-917-693-78-87

* двухкомнатную по ул. К. Маркса, 94, 45 кв.м., 5/5, с индивидуальным отоплением, социальный ремонт, 1700 т.р., торг, тел. 8-987-680-93-19

* срочно двухкомнатную по ул. 40 лет Победы, 3В, 1/5, тел. 8-909-903-02-06

трехкомнатные, четырехкомнатные

* трехкомнатную по ул. Ленина, 3 этаж, 56 кв.м, требуется косметический ремонт, 780 т.р., тел. 8-987-994-49-78, 4-10-15

* трехкомнатную улучшенной планировки в центре города, в хорошем состоянии. Возможен обмен на 1-2хкомнатную квартиру с вашей доплатой, 1630 т.р., торг, тел. 4-10-15, 8-917-693-78-87

* трехкомнатную по ул. Юрасова, с хорошим ремонтом, 5/5, все в шаговой доступности: садик, школа, магазин, остановка, тел. 8-906-379-05-14

* трехкомнатную, 60.2 кв.м., ул. Юрасова, 3 этаж, 1550 т.р., торг, тел. 8-927-180-68-35

* трехкомнатную СРОЧНО по ул. Мира, 55 кв.м., индив. отопление, зем. участок, 700 т. руб., тел. 8-927-180-02-77, 8-927-640-59-88

ДОМА

* жилой дом, полдома, все с удобствами, тел. 4-10-15

* дом в центре города, новая крыша, пласт. окна, ул. Советская, 70 кв.м, 8 соток, есть баня и теплица, 730 т.р. Можно по сертификатам. 4-10-15, 8-917-693-78-87

* дом в центре, 75 кв.м., 2 входа, 9 соток, или обменяю на квартиру в центре, тел. 8-927-641-79-39

* коттедж недалеко от центра, 3 –этажа, 1 этаж – 160 кв.м., отделан под ключ, 2 – этаж частичная отделка, есть сауна, веранда, коттедж кирпичный, отделан дорогим блокхаусом, 8 соток земли, дорогой гарнитур со встроенной техникой в подарок, возможен обмен на квартиру с вашей доплатой, тел. 4-10-15, 8-987-693-65-67

* дом по ул. Трынова, около шк. №17, (1/2 кирпич, 1/2 дерево), 51 кв.м., 3 комнаты, свет, газ, погреб, погреб, отопление, земельный участок, 13,5 соток в собственности, сад, тел. 8-952-070-23-67

* дом или полдома по ул. Трынова, д. 55, тел. 8-927-978-80-40

* дом по ул. Куйбышева, д.117, тел. 8-927-189-03-11

* дом по ул. Пионерская, 107 кв.м., все удобства в доме, центральная канализация, банька, сарай с погребом, гараж металлический, огород 6 соток, два входа, во второй половине дома мененая крыша, 1600 т.р., тел. 8-927-643-09-01

* дом со всеми удобствами районе северного рынка, 70 кв.м., 3ком+кухня, 10 соток земли в собственности, ухоженный огород, тел. 4-10-15, 8-917-693-78-87

* дом по ул. Комсомольская, тел. 8-927-184-00-02

* дом деревянный, 46.7 кв.м., ул. Московская, участок, 10 соток, тел. 8-987-680-99-11

* дом по ул. Первомайская, 13, канализация, вода, тел. 8-937-917-15-46, 8-909-318-87-46

* дом по ул. Энергетическая, пл. 40 кв.м., баня, погреб, колодец, зем. участок, тел. 8-917-072-89-72

* небольшой дом на Старом базаре, недорого, тел. 4-70-87, 8-963-660-10-87

* кирпичный дом в с. Тат. Пишля по ул. Садовая, 48 кв.м., высокие потолки, пл. окна, вода в доме, хоз. постройки, баня, 8 соток в собственности, рассмотрю варианты обмена на квартиру, тел. 8-917-990-85-94

* дом в с. Аргамаково, тел. 8-927-171-54-74

* дом с. Зубово-Полянский р-н, п. Дубитель, отопление газовое, свет, в хорошем состоянии, цена договорная, тел. 8-952-075-96-50

* полдома по ул. Куйбышева, тел. 8-917-068-33-84

* большие полдома, отдельный вход, 7 соток земли, удобства в доме, асфальтированный подъезд, верх, центр, тел. 4-10-15, 8-917-693-78-87

* часть дома (Ст. Базар, ул. Луговая, 5-1), все удобства, сарай, теплицы, тел. 8-963-148-01-13

гаражи, сараи, прочее

* кирпичный гараж по ул. Горького, 5х6, без погреба, оштукатурен, документы, цена по договоренности, тел. 8-937-512-33-30

* кирпичный гараж по ул. 40 лет Победы, 6х4, тел. 8-903-051-13-63

* гараж по ул. 40 лет Победы, 6х3,6 м., погреб, тел. 8-927-976-85-49

* или сдаю гараж с погребом, 6х3,5, в р-не ул. 40 лет Победы, тел. 8-927-093-90-19, 8-927-093-90-17

* гараж, Чернобыль, 95 т.р., тел. 8-987-691-36-42

* металлический сарай, 7 кв.м., с погребом или сдам в аренду, Химмаш, тел. 8-906-162-57-63

* нежилое помещение по ул. Ухтомского, 28, 61 кв.м., ДЕШЕВО, тел. 8-927-170-37-59

* помещение по адресу: ул. Карла Маркса, 16 А, под магазин, офис, склад, 30,8 кв.м., тел. 8-906-161-54-06

* земельный участок в с. Левжа (в начале села), 18 соток, недорого, тел. 8-937-674-42-88

* земельный участок в с. Сузгарье, Рузаевского района по ул. Новая, 21, 16 соток, 130 000 пруб., тел. 8-917-991-24-65

* земельный участок в с. Шишкеево, чернозем, центр села, проезд отличный. Недорого, тел. 8-927-182-93-36

* участок, с. Тат. Шебдас, 20 соток, газ, свет рядом, имеется разрешение на строительство, тел. 8-905-378-39-62

МЕНЯЮ

* двухкомнатную у/п, кирпичный дом, 2 этаж на однокомнатную с индивидуальным отоплением, тел. 8-927-170-37-59

КУПЛЮ

* быстро выкупим квартиру, дом или полдома тел. 4-10-15

СДАЮ

* жилье, тел. 4-10-15

* квартиру посуточно, тел. 8-927-183-46-47

* квартиру по ул. Ленина посуточно, тел. 8-987-693-65-67

* квартиру с мебелью, на длительный срок, семейным, тел. 8-927-642-62-88

* однокомнатную в верхней части города, тел. 8-917-996-81-95

* однокомнатную. тел. 8-987-680-36-12

* двухкомнатную, центр, тел. 8-927-173-49-29

* двухкомнатную с мебелью, ул. Ухтомского, тел. 8-927-974-80-69

* двухкомнатную, на длительный срок, тел. 8-963-148-22-75

* двухкомнатную в районе автоколонны, 2 этаж, без мебели, желательно на длительный срок, тел. 8-927-182-69-66

СНИМУ

* жилье, тел. 8-952-073-79-88

ПРОДАЮ

Транспорт

* ВАЗ-2109, 1997 г.в., 39 т.р., торг, тел. 8-937-513-18-95

* а/м "Москвич-410", полный привод, требует ремонта, тел. 8-927-976-80-41

автозапчасти

* шины Р 185/60, R-15, зимние, 4 шт., Р 195/65, R-15, летние с дисками, 4 шт., тел. 8-909-325-60-54

КУПЛЮ

* авто, дорого, тел. 8-927-178-78-28

* дорого, авто, тел. 8-927-171-17-07

* автовыкуп, дорого, с любыми проблемами, "перевертыши". Выезд в районы, расчет на месте. Помощь в оформлении, тел. 8-927-178-78-28, 8-917-996-69-72

* автовыкуп, дорого, с любыми проблемами и недостатками, выезд в районы, расчет на месте, тел. 8-927-171-17-07, 8-987-697-07-51

автоуслуги

* заправка кондиционеров, ремонт машин, тел. 8-927-191-20-13.

Стройматериалы

*** рубим на заказ любые сосновые срубы, а также липовые и осиновые бани. По желанию клиента производим доставку и сборку, тел. 8-927-641-67-04, 8-987-699-03-77**

* цемент, шифер, пиломатериал, брус 150х150, 100х150, 100х200, доска 50х150, 40х150, тес необрезной и т.д.. Скидки, тел. 6-43-48, 6-27-89

* пиломатериал обрезной: доска, брус, Скидки. тел. 6-27-89, 6-43-48

* сотовый поликарбонат для теплиц, гипсокартон (9,5 и 12,5), тел. 6-43-48, 6-27-89

* цемент, шифер, ДВП, ДСП, ОСП, рубероид, рубемаст, оцинковку, профнастил, сетка, пакля, вагонка ПВХ, фанера, металл, трубы, ПВХ, тел. 6-43-48, 6-35-46, 6-27-89

*** доски, тес, брус, OSB, утеплитель, тел. 8-927-183-17-77**

*** профнастил, оцинковку, профтрубу, арматуру, тел. 8-927-183-17-77**

* пиломатериалы: сосна любого сечения, доска сухая, имитация бруса, половая рейка, тел. 8-927-975-85-86 (Евгений)

* реализуем доски, тес, брус, опилки, горбыль, тел. 8-927-183-03-59

* цемент, щебень, песок, тел. 8-927-177-20-07

* щебень, песок до 4 куб.м., перегной. Доставка (ЗИЛ) до 6 тонн, тел. 8-902-666-27-42

* щебень, песок. Вывоз мусора (ГАЗ-53), тел. 8-927-275-88-81

* цемент, блочный кирпич, ЖБ-кольца, тротуарную плитку, металл, газоблоки. Услуги манипулятора, тел. 8-937-511-12-44

* ДЕШЕВО цемент, щебень, песок, шифер, утеплитель, кирпич, газоблок, пеноблок, кирпич блочный, брусчатку, тротуарную плитку. Доставка, тел. 8-927-177-20-07

* щебень, песок, навоз, перегной в малых количествах, тел. 8-987-565-86-53

Электроника бытовая техника

* трехкамерный холодильник, б/у, дешево; комнату, 30 кв.м., с удобствами, тел. 8-963-148-87-60

Одежда

* красивое свадебное платье (греческий стиль), можно для выпускного, цвет "шампань", б/у один раз, тел. 8-929-745-53-00

* шикарное свадебное платье от салона "Восторг", р. 42-44, тел. 8-927-194-79-88

* свадебное платье, р. 54, 3000 руб., 2 шт., тел. 8-964-843-54-08

* платья с карманами, новые, 2 шт., 100 % хлопок (Иваново), р-р 60, 300 руб./шт.; джинсовую мужскую куртку, новая, р-р 48-50, 300 руб.; женскую джинсовую куртку, новая, р-р 48-50, 200 руб., тел. 2-52-25

Мебель

* диван б/у, длина 1,4 м., 4000 руб., тел. 8-906-163-46-22

* угловую мягкую мебель, с большим креслом или 1 кресло, тел. 8-927-172-17-09

* мягкую мебель, б/у, в хорошем состоянии, 2000 руб., торг, тел. 8-937-678-43-55

* стенку, б/у, дешево, тел. 8-919-789-83-55

* школьный стол в хорошем состоянии, недорого, тел. 8-917-072-86-20

Зооуголок

* сирийских хомячков, расцветка разная, пушистые и гладкошерстные, тел. 8-917-698-69-13

* козу, тел. 8-960-332-38-18

* отдам в добрые руки сиамского котика, 4 мес., тел. 8-951-342-70-49

* отдам в добрые руки котят (крысоловы), мальчики и девочки, возраст 2-3 месяца, здоровы, ко всему приучены, тел. 8-927-171-34-51

* срочно козу дойную, удой 2,5 л., 1,5 года, комолая белая, спокойная; козочек, 7 мес., тел. 8-927-197-60-45

Разное

* книгу "Сольфеджио", часть 1: "Одноголосие", тел. 8-906-160-50-66

* книги: роман "Марианна", 3 тома, 100 руб./шт.; сочинения Лермонтова, 2 тома, 100 руб./шт., тел. 2-52-25

* книги: В. Пикуль - 3 тома, А. Дюма "Три мушкетера", "Королева Марго", 100 руб./шт., тел. 8-927-641-79-39

* банки 3 л., дешево, тел. 6-14-94

* банки 0,5 л., 1 л., 3 л., тел. 8-961-099-61-46

* дыхательный аппарат Фролова, новый, 300 руб.; стабилизатор, рабочий, 200 руб.; мотор к отечественному пылесосу или стиральной машине, новый, 300 руб.; новые колосники к АГВ, 200 руб., тел. 2-52-25

* памперсы №2, тел. 8-960-334-16-07, 4-84-17

* новые термометры для АОГВ, тел. 6-14-94, 8-964-840-70-86

* новую ванну, 1,7 м., недорого, тел. 8-917-008-43-10

* фанеру, 15 мм., 3 листа, без вывоза, тел. 8-906-160-50-66

* плиты перекрытия б/у, тел. 8-960-35-42-49

* бревна на дрова, дешево, тел. 8-917-697-70-01

* трубу металлическую, 20 мм., 25 мм., уголок металлический 50 мм., кастрюлю эмалированную, 30 л., ковер п/ш, 3х2 м. и 2х1,5 м., краскопульт, тел. 8-902-234-10-28

* матрац и одеяло двухспальные из верблюжьей шерсти, новые, тел. 8-927-170-37-59

* швейную машинку "Зингер", в хорошем состоянии, тел. 8-917-072-86-20

* счетчик "Меркурий", 201.5, б/у, новая поверка, недорого, тел. 8-960-332-93-20

* козье молоко, тел. 8-987-569-16-37

КУПЛЮ

разное

* стиральные машины в любом состоянии, на запчасти, тел. 8-987-695-72-27

* картон, книги, лом пластиковых изделий, бигбеги. Дорого, тел. 8-927-180-90-30

УСЛУГИ

Обучение

* Обучение охранников, охотников. Курсы безопасного обращения с оружием. Экзамены, тел. 8-927-276-64-41

Ремонтные

* Ремонт телевизоров, ЖК плазм, мониторов, цифровых декодеров, сварочных инверторов, микроволновых печей, тел. 6-49-19, 8-927-275-31-77 (Александр)

* Ремонт телевизоров, антенн, декодеров "ВолгаТелеком", DVD, музыкальных центров, автомагнитол, усилителей, заряд-

Амбулаторно-поликлинический центр "Здоровье"

Кабинет "Охраны зрения"
Кардиология - понедельник, пятница с 16 до 19 ч.
Гастроэнтерология, терапия - среда с 15.00 ч. до 18.00 ч.
Детская офтальмология - вторник, суббота с 16.00 до 20.00
Офтальмология - вторник с 16 до 19 ч., суббота с 9 до 14 ч.

ВЫЕЗД НА ДОМ

Мы находимся по адресу: г. Рузаевка, ул. Ухтомского,16.
Предварительная запись на прием по телефонам:
8 (83451) 6-43-13, 8-917-008-42-83
Имеются противопоказания необходима консультация специалиста
Лиц. ЛО 13-01-000378 от 09,09,13 г. ОГРН 1121324000533

ников, микроволновок, пультов ДУ. тел. 8-927-175-10-83

*** Ремонт компьютеров и ноутбуков. Быстро. Качественно. Недорого. Выезд мастера на дом. Гарантия на все виды работ. Сложность работ значения не имеет, тел. 8-937-517-77-99, 8-917-694-55-55**

*** Ремонт автоматических стиральных машин всех марок (любые поломки). Выезд бесплатно. Гарантия, тел. 8-927-977-51-55**

* Ремонт стиральных машин (включая электронику) по низким ценам. Гарантия от 3 до 12 мес., тел. 8-960-334-46-78 (Петр)

* Ремонт холодильников на дому. Выезд в район. Быстро. Качественно. Гарантия, тел. 8-964-840-27-47 (Алексей)

*** Ремонт холодильников и стиральных машин на дому, в будни, в праздники и выходные. Гарантия. Скидки пенсионерам, тел. 8-917-009-79-27**

* Ремонт стиральных машин, профессионально. Гарантия, тел. 8-987-695-72-27

*** Ремонт стиральных машин, холодильников. Гарантия, тел. 8-927-976-91-92**

* Ремонт холодильников на дому. Профессионально. Выезд в районы. Гарантия, тел. 8-937-517-93-35

* Отделка (вагонка, пластик), тел. 8-906-163-64-15

* Фундамент. Кирпичная кладка, тел. 8-927-978-01-89, 8-927-194-22-50

* Строительные, сварочные, ремонтные работы, заборы. Недорого, тел. 8-927-173-16-63

* Сварочные работы, тел. 8-927-170-27-28

* Все виды строительных и отделочных работ, тел. 8-927-642-40-47

* Сантехника. Отопление. Канализация. Сварочные работы, тел. 8-937-517-72-79

* Бригада строителей со стажем работы выполнит: кровлю крыш, замену сантехники, обшивку домов, балконов, установку заборов, поднятие домов, заливку фундаментов в короткие сроки. Гарантия на работу, тел. 8-905-378-34-78

* Отделочные работы, натяжные потолки, тел. 8-987-567-24-12

* Профессиональные услуги электрика, тел. 8-927-180-49-93

Перевозки

* грузоперевозки по России и РМ, ГАЗель, тел. 8-937-513-18-95

* грузоперевозки, тел. 8-927-182-04-58

* грузоперевозки, тел. 8-927-180-59-76

* грузоперевозки, тел. 8-964-840-16-76

* грузоперевозки. Грузчики, тел. 8-987-695-11-03

*** грузоперевозки по РМ и России, ГАЗель, 5 мест, дшв 4,10х2,05х2,25. Грузчики, тел. 8-917-997-46-07**

* грузоперевозки, грузчики, тел. 8-927-970-99-28

* Такси "Тройка" 6-33-33, 8-987-999-33-33, расположенное по ул. Ленина, предлагает свои услуги по перевозке пассажиров (до 7 человек за раз), перевозим малогабаритные грузы (быт. техника, стройматериалы и т.д.). Имеются детские кресла всех возрастов (заранее сообщайте диспетчеру), а так же принимаются БЕСПЛАТНО предварительные заказы в любую точку города и межгорода.

* услуги крана - манипулятора, тел. 8-906-163-03-75

Разные

* сборка мебели, тел. 8-937-515-43-89

* профессиональная сборка мебели, тел. 8-917-006-25-37

* ЗАО "Рузаевский Полимер" изготовит ватные матрацы любых размеров, тел. 8-927-188-32-51

СТОЛ НАХОДОК

* утеряны документы на имя Артемова Виктора Андреевича. Просьба вернуть за вознаграждение, тел. 8-927-274-11-04

ПРОЧЕЕ

* Натяжные потолки. Пластиковые окна. Жалюзи. Ремонт любой сложности, тел. 8-987-993-80-63

* Натяжные потолки, быстро, качественно, гарантия, тел. 8-917-693-89-73

* Натяжные потолки любой сложности. Срок изготовления от 1 дня, тел. 8-987-990-80-88

* Жалюзи. Бесплатная установка, тел. 8-987-681-11-47

* Прокат инструмента. Заточка цепей (г.Рузаевка), тел. 8-937-515-55-05

* Первоклашкам и всем школьницам! Большой ассортимент белых бантов, резинок, воротничков. У нас недорого! Мы на рынке 15 лет! Ост. Терешковой (6-ти этажка)

РОСРЕЕСТР
Федеральная служба государственной регистрации, кадастра и картографии

Узнать статус поданного запроса можно в режиме онлайн

Официальный сайт Росеестра дает своим пользователям возможность проверить статус запроса. Филиал ФГБУ "ФКП Росреестра" по Республике Мордовия сообщает о том, что официальный сайт Росреестра (rosreestr.ru) предоставляет заявителям возможность проверить статус поданного заявления или запроса в режиме он-лайн. Проверить статус поданного запроса или заявления возможно посредством электронного сервиса "Проверка исполнения запроса (заявления)" на официальном сайте Росреестра.На странице электронного сервиса для заполнения доступны два поля: в первом поле необходимо ввести номер заявки, во втором - текст с картинки с целью проверки безопасности.

Статус запроса (заявления) может быть следующим: "в работе", "на подписи", "документы готовы". Статус "в работе" свидетельствует о том, что заявка находится на рассмотрении. Статус "на подписи" говорит о скором завершении работы.

Если запрос (заявление) обозначен пометкой "проверка не пройдена", то данный запрос (заявление) не будет рассмотрена и не перейдет на следующий этап обработки. Возможно, запрос (заявление) изложен в некорректной форме или допущена ошибка. В этом случае запрос (заявление) необходимо подать повторно.

В настоящее время на портале Росреестра доступны все наиболее востребованные услуги ведомства: осуществление учетно-регистрационных действий в отношении объектов недвижимости, получение сведений из Единого государственного реестра недвижимости (ЕГРН).

Как продать свою долю в праве общей собственности?

Распоряжение имуществом, находящимся в долевой собственности, имеет некоторые особенности. Такой объект недвижимости нельзя продать без согласия на это всех владельцев. В договоре купли-продажи на стороне продавца будут выступать все собственники. Кроме того, другие владельцы долей имеют преимущественное право покупки.

Если один из владельцев доли решит продать ее постороннему лицу он должен направить всем сособственникам письменное уведомление о продаже с указанием цены и других условий, на которых доля продается. Если через месяц они не ответят на уведомление или откажутся от покупки доли, ее можно продать третьему лицу. Без соблюдения этой процедуры сделка может быть признана в судебном порядке недействительной.

В случае, если число участников долевой собственности на недвижимое имущество превышает 20, то продавец вместо уведомления в письменной форме остальных участников долевой собственности о намерении продать свою долю постороннему лицу может разместить извещение об этом на официальном сайте Росреестра. Однако здесь также есть исключения. Данное правило не распространяется на извещения о продаже доли в праве общей собственности на жилые помещения.

В настоящее время на сайте Росреестра (https://rosreestr.ru) работает сервис "Личный кабинет правообладателя", посредством которого собственнику недвижимого имущества (правообладателю) предоставляется возможность размещения извещения о намерении продать свою долю в праве общей собственности. За публикацию извещения на сайте плата не взимается.

МРАМОР 7200 руб 800 на 450 оформление подставка
НИЗКИЕ ЦЕНЫ
Тел. 89603351888
ИП КУЗЬМИНА Г.Н.
ПАМЯТНИКИ-ЦЕНТР ПАМЯТНИКИ
НАТУРАЛЬНЫЙ КАМЕНЬ
ФОТОКЕРАМИКА
КОРОТКИЕ СРОКИ
ОТСРОЧКА ПЛАТЕЖА – 5 МЕСЯЦЕВ
ГРАНИТ 11350 руб 750 на 350 портрет оформление подставка
г. Рузаевка, бул. Горшкова, д. 5
сайт: памятникиврузаевке.рф

КОПКА КОЛОДЦЕВ
Гарантированно 2-3 кольца воды.
Заключаем договор.
Канализации, траншеи, прокол под дорогой. Ж/б кольца.
vk.com/kopka13rus
Тел. 8-906-160-68-44

Внимание абонентов ООО РГТС "Парус"!
С 1 августа 2018 года увеличивается абонентская плата за услуги Интернет
по тарифному плану "Эпилог-35"с 330 руб. до 360 руб. с увеличением дневной скорости до 58 Мбит/с.

бюро ритуальных услуг "ПАМЯТЬ" 61-6-61
Весь спектр услуг КРУГЛОСУТОЧНО
Полная организация похорон
Гробы от 1600 руб. Бригада от 6000 руб.
Кресты от 1500 руб. Венки от 300 руб.
Полный перечень ритуальных принадлежностей.
Гибкая система скидок!
г. Рузаевка, ул. Петрова, 16
тел. 8-987-696-88-63, 8-937-681-50-22
Мы переехали!

общество с ограниченной ответственностью
ГОРОДСКАЯ РИТУАЛЬНАЯ СЛУЖБА
вызов агента КРУГЛОСУТОЧНО 6-11-99
Полный перечень ритуальных принадлежностей и услуг
Мы с Вами в трудную минуту
ул. Пионерская, 119
тел. 8-987-696-696-3, 8-927-186-11-33

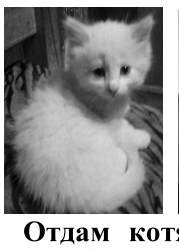
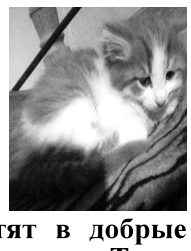

Отдам котят в добрые руки (родились на Троицу), пушистые, красивые, игривые, кушают все, тел. 8-927-970-02-03

Рузаевская Ритуальная Компания
Полный комплекс ритуальных услуг
- Ритуальный зал
- Хранение умерших (спецоборудование)
- Благоустройство могил
- Памятники и ограды
- Выставочный зал с ритуальной атрибутикой

При заказе комплекса услуг ритуальный зал БЕСПЛАТНО!
Мы находимся:
ул. Титова, 1Б (остановка "Храм")
ул. Маяковского, 90 (морг при ЦРБ)
Круглосуточно
8-937-677-75-05
8-917-698-04-88

Ритуальное агентство на Бедно-Демьяновской
(напротив морга Ж/Д больницы)
и по ул. Маяковского, 173 (территория автоколонны)
предоставляет
- полный перечень ритуальных услуг и принадлежностей,
- производство памятников из карельского гранита от 10000 руб.,
- поминальные обеды от 280 руб./чел.
Выезд агента на дом бесплатно.
Круглосуточные тел. 89625952707, 40200, 89510536865

РЕКЛАМА, которая работает!
ДОМАШНИЙ
ВИДЕОреклама
Тел. 6-46-03
ул. Куйбышева, 57

Инфо-ОКНО: в республике

Мордовия показала рекордный рост экономики благодаря ЧМ-2018

За период подготовки к чемпионату мира по футболу рост экономики республики составил 123-125%, средний годовой рост - порядка 5%, и по этому показателю регион входит в лидирующую группу в стране, рассказал в городском пресс-центре министр экономики, торговли и предпринимательства Мордовии Владимир Мазов.

«По нашим прогнозам, экономика республики в следующую пятилетку вырастет минимум на 5-6%», — подчеркнул чиновник.

Он отметил, что в период подготовки к чемпионату активно развивался строительный комплекс. Также, по словам Мазова, с учётом проведения ЧМ-2018 увеличился торговый оборот республики — по розничной торговле оценка составила 46 млрд рублей, а рост продаж в регионе — 110%, притом что в среднем по стране это 1-2%, подчеркнул министр экономики.

MordovMedia.ru

94,5 миллиона рублей должно население региона за потребленную электроэнергию в июне 2018 году

Самые недисциплинированные абоненты живут в Рузаевском муниципальном районе (долг – 19,3 млн. рублей, общее количество абонентов – 31488); Чамзинском муниципальном районе (долг – 8,6 млн. рублей, общее количество абонентов – 18074); Ковылкинском муниципальном районе (долг – 6,9 млн. рублей, общее количество абонентов – 22150); Лямбирском муниципальном районе (долг –6,3 млн. рублей, общее количество абонентов – 16248); Зубово-Полянском муниципальном районе (долг – 5,6 млн. рублей, общее количество абонентов - 15266); Кочкуровском муниципальном районе (долг - 4,7 млн. рублей, общее количество абонентов – 10600).

izvmor.ru

В МОРДОВИИ ДЕШЕВЕЮТ ЛУК И ГРЕЧА

В Мордовии годовая инфляция находится на устойчиво низком уровне – 1,7%, что ниже общероссийского показателя (2,4%).

Этому способствует слабый рост цен на продовольственные товары. В мае продукты в Мордовии в годовом выражении подорожали всего на 1,3%. За год существенно снизилась стоимость некоторых овощей: лука— на 43,8%, чеснока – на 31,7%, огурцов – на 24,1%, помидоров – на 18,8%, капусты – на 12,1%, картофеля – на 9,3%. Основными причинами стали хороший урожай прошлого года, расширение тепличных площадей и улучшение условий хранения. Макароны и крупы подешевели на 17,5%, в том числе греча потеряла в стоимости 41,8.

Несмотря на майское подорожание бензина (АИ 92 - на 11,6%), за год рост цен на непродовольственные товары замедлился на 1 п.п. и составил 1,7%. Этому способствовало удешевление отдельных товаров: обуви, некоторых лекарственных препаратов, средств связи, компьютерной техники и телерадиотоваров.

Небольшое замедление роста цен в мае по сравнению с апрелем наблюдалось на услуги: с 2,9% до 2,7% в годовом выражении. Это во многом связано с повышением доступности финансовых услуг: на 15,6%?подешевели полисы КАСКО, ставки по кредитам населению в рублях снизились по сравнению с маем 2017 года на 2,5 п.п. до 13,0%. Положительные изменения обусловлены“высокой конкуренцией на рынке, развитием дистанционных продаж и снижением ключевой ставки Банка России.

«МордовМедиа»

● **АВАРИЯ**

В Рузаевском районе в ДТП пострадал человек

В Рузаевском районе Республики Мордовия произошло ДТП, в результате которого пострадал человек.

Ранним утром 27 июля водитель автомобиля, марка которого в данный момент неизвестна, проезжая 3-й километр магистрали, соединяющей Рузаевку и Сузгарье, не смог справиться с управлением, вследствие чего машина на полном ходу вылетела с проезжей части в кювет.

Пресс-служба ГУ МЧС РФ по Республике Мордовия сообщает об одном пострадавшем в данном ДТП.

Сотрудникам Госавтоинспекции предстоит выяснить, из-за чего автомобилист не смог справиться с управлением. В качестве наиболее вероятной причины ДТП в данный момент рассматривается превышение скорости.

gazeta13.ru

● **В центре “Солнышко”**

Кругосветка «Всей семьей»

18 ИЮЛЯ ВОСПИТАННИКИ ЦЕНТРА «СОЛНЫШКО», ПОДЕЛИВШИСЬ НА «СЕМЬИ», ОТПРАВИЛИСЬ ПУТЕШЕСТВОВАТЬ В ПОИСКАХ СЕМЕЙНОГО СЧАСТЬЯ

Вначале квеста участники объединились по семь человек, распределили роли: глава семьи, мать, дети. Каждая семья придумала себе фамилию, девиз, зарегистрировалась в регистрационной службе. Затем «глава семьи» получил маршрутный лист и «семья» весело и дружно начала зарабатывать «кирпичики» на игровых станциях.

Во время путешествия «семья» выстраивала свой символический «семейный дом» из «кирпичиков», которые зарабатывала на игровых станциях. На их пути встречалось множество семейных проблем, которые необходимо разрешить для сохранения мира и благополучия. Так в «Интеллектуальном казино» все члены семьи отвечали на вопросы, отгадывали названия известных кинофильмов, преодолевали «Болото», распознавали на вкус отвар лекарственных трав, связывали веревку из имеющейся одежды, оказывали первую медицинскую помощь, «превращались» в статуи.

После прохождения по маршруту каждому «главе семьи» была вручена «крыша» и строительство дома было завершено совместной аппликацией. В ходе мероприятия участники проявляли смекалку, сплоченность, взаимопонимание, решительность, тепло, радость, умение находить компромиссное решение. Закончилось всё дружным чаепитием.

Материал подготовила: Н.В. Алферина

● **Помощь**

Рузхиммаш окажет помощь семье попавшего под колеса грузовика рабочего

Работники «Рузхиммаша» начали сбор денег для семьи погибшего на территории завода Михаила Назарова. «Люди собирают добровольную помощь, всестороннюю поддержку семье окажет предприятие», - заверили журналистов в РМ Рейл (в эту компанию входит «Рузхиммаш»).

Напомним, на территории одной из крупнейших организаций региона произошла смертельная авария. Грузовик раздавил двух рабочих: 29-летний Михаил Назаров из Пензы погиб на месте, 35-летний житель Рузаевки Сергей Чебураев получил травмы. По данным Госавтоинспекции, водитель ЗИЛа, поворачивая налево, въехал в людей. 61-летний Борис Кочетовский, который управлял машиной, был трезв.

Очевидцы говорят, что ДТП произошло из-за неисправности тормозов, официальных данных на этот счет пока нет.

vk.com

● **ЧП**

2-ЛЕТНИЙ РЕБЕНОК ОТРАВИЛСЯ ЯДОМ

В Рузаевке 2-летний ребенок едва не скончался в результате отравления ядом.

По предварительной информации, 2-летний мальчик проводил время на приусадебном участке. Пока взрослые пололи грядки, ребенок нашел небольшую емкость с остатками яда, которые предназначен для истребления колорадского жука. Из-за любопытства мальчик решил попробовать найденную им жидкость и проглотил несколько капель яда.

В итоге ребенок получил сильное отравление. В настоящее время мальчик находится в больнице. В данный момент жизни и здоровью ребенка ничего не угрожает.

По информации «Известий Мордовии».

● **Общество**

Пенсионный фонд не захотел выплачивать пенсию учительнице

В конце 2017 года учительница Милованова обратилась в Пенсионный фонд с заявлением о досрочном назначении страховой пенсии по старости.

Основанием стало наличие необходимого стажа в связи с педагогической деятельностью. Но орган, радеющий за благополучие населения преклонного возраста, в выплатах женщине отказал. Заявил, что ей не хватает еще нескольких лет педагогической работы. При этом чиновники закрыли глаза на периоды работы Миловановой пионервожатой в школе и обучение в МГПИ им. Евсевьева. Тогда она обратилась в Рузаевский райсуд. Служители Фемиды установили, что на момент обращения за назначением пенсии женщина выработала более 2/3 стажа, требуемого для досрочного назначения страховой пенсии. А ее работа и учеба обязаны были быть включены в общий стаж.

Таким образом, решение пенсионного фонда было признано незаконным. На исполнительный орган возложена обязанность назначить Миловановой досрочную страховую пенсию по старости.

stolica-s.su

● **Из зала суда**

ЛИКВИДИРОВАТЬ СВАЛКИ

На пять администраций сельских поселений Рузаевского муниципального района и администрацию городского поселения Рузаевка возложена обязанность по ликвидации несанкционированных свалок

Рузаевским районным судом Республики Мордовия удовлетворены исковые требования Рузаевского межрайонного прокурора в интересах неопределенного круга лиц к администрациям Плодопитомнического, Красносельцовского, Мордовско-Пишленского, Пайгармского, Палаевского сельских поселений Рузаевского муниципального района Республики Мордовия, городского поселения Рузаевка Рузаевского муниципального района Республики Мордовия о возложении обязанности ликвидировать несанкционированные свалки.

Как следует из материалов дела, на территории Плодопитомнического, Красносельцовского, Мордовско-Пишленского, Пайгармского, Палаевского сельских поселений Рузаевского муниципального района Республики Мордовия, городского поселения Рузаевка Рузаевского муниципального района Республики Мордовия организованы несанкционированные свалки бытового, строительного мусора, отходов производства и потребления, что представляет непосредственную угрозу жизни и здоровью жителей данных поселений.

Решениями Рузаевского районного суда Республики Мордовия на администрации Плодопитомнического, Красносельцовского, Мордовско-Пишленского, Пайгармского, Палаевского сельских поселений Рузаевского муниципального района Республики Мордовия, городского поселения Рузаевка Рузаевского муниципального района Республики Мордовия возложена обязанность в течение месяца после вступления решения суда в законную силу ликвидировать несанкционированные свалки.

ruzaevsky.mor.sudrf.ru

ПОНЕДЕЛЬНИК, 6

1 ПЕРВЫЙ

05.00, 09.15 "Доброе утро"6+
09.00, 12.00, 15.00, 18.00, 03.00 Новости
09.50, 01.30 Модный приговор
10.55 "Жить здорово!" 16+
12.15, 17.00, 00.30 "Время покажет" 16+
15.15, 03.35 "Давай поженимся!" 16+
16.00, 02.35, 03.05 "Мужское/Женское" 16+
18.15 "Видели видео?"
19.00 "На самом деле" 16+
20.00 "Пусть говорят" 16+
21.00 "Время"
21.35 Т/с "ИНКВИЗИТОР" 16+
23.35 Т/с "КРАСНЫЕ БРАСЛЕТЫ" 12+
04.25 Контрольная закупка12+

ДОМАШНИЙ

06.30, 07.30, 18.00, 23.45, 05.10 "6 кадров" 16+
07.00, 12.40, 01.35 "Понять. Простить" 16+
07.35 "По делам несовершеннолетних" 16+
09.40 "Давай разведемся!" 16+
10.40, 04.10 "Тест на отцовство" 16+
11.40 "Преступления страсти" 16+
13.45 Х/ф "БЛАГОСЛОВИТЕ ЖЕНЩИНУ" 16+
16.05 Мелодрама "ФИКТИВНЫЙ БРАК" (Россия, 2015 г.) 16+
19.00 Мелодрама "ПОНАЕХАЛИ ТУТ" (Россия, 2011 г.) 16+
22.50 Т/с "ГЛУХАРЬ" 16+
00.30 Т/с "ГЛУХАРЬ" 16+
02.10 Т/с "ГЛУХАРЬ" 16+
05.30 "Жить вкусно" 16+

НТМ

06.00, 07.00, 08.00 «Народное утро» (12+)
06.30 «Рузаевские новости» (12+)
07.30 «Вся Мордовия» (12+)
08.30, 01.40 «Гость в студии» (16+)
09.00 «ПРИКЛЮЧЕНИЯ ГЕРКУЛЕСА В 3D» (6+)
10.35 «СПАЛЬНЫЙ РАЙОН» (12+)
11.30, 12.30, 16.30, 17.30, 18.30, 02.30, 03.30, 04.30, 05.30 «Мордовия 24» (12+)
11.35 «СТОЛЫПИН... НЕВЫУЧЕННЫЕ УРОКИ» (16+)
12.35 «ПЛЯЖ» (12+)
13.30, 19.30, 22.30 «Народные новости» (12+)
14.00, 04.35 «НЕ ПЛАЧЬ ПО МНЕ, АРГЕНТИНА» (16+)
15.00 «СТРАШНО КРАСИВ» (16+)
16.35 «ДЕЛО ДЛЯ ДВОИХ» (16+)
17.35, 03.35 «ЦЕЗАРЬ» (16+)
18.35 «ГОРЮНОВ» (16+)
20.10, 23.10 «Persona Grata» (16+)
21.15 «Упал! Отжался! Звезды в армии» (16+)
22.00 «Киноистории» (16+)
00.10 «Я СЧИТАЮ: РАЗ, ДВА, ТРИ, ЧЕТЫРЕ, ПЯТЬ» (16+)
02.35 « Время суда» (16+)

РОССИЯ 1

05.00, 09.15 "Утро России"
09.00, 11.00, 14.00, 17.00, 20.00 Вести
09.55 "О самом главном" 12+
11.40, 14.40, 17.40, 20.45 Вести. Местное время
12.00 "Судьба человека" 12+
13.00, 19.00 "60 минут" 12+
15.00 Т/с "КОСАТКА" 12+
18.00 "Андрей Малахов" 16+
21.00 Т/с "ИСКУШЕНИЕ" 12+
00.30 Т/с "АНЖЕЛИКА" 12+
03.50 Т/ф "СЕМНАДЦАТЬ МГНОВЕНИЙ ВЕСНЫ". 1973 г. 12+

СТС

06.00, 05.10 "Ералаш" 0+
06.10 М/с "Тролли. Праздник продолжается!" 6+
06.35 Анимационный "МИШКИ БУНИ. ТАЙНА ЦИРКА" (Китай, 2016 г.) 6+
08.30 М/с "Кухня" 12+
09.30 Комедия "ДНЕВНИКИ ПРИНЦЕССЫ-2. КАК СТАТЬ КОРОЛЕВОЙ" (США, 2004 г.) 0+
11.45 Комедия "ПРЕДЛОЖЕНИЕ" (США, 2009 г.) 16+
14.00 Т/с "ВОРОНИНЫ" 16+
20.00 Т/с "НОВЫЙ ЧЕЛОВЕК" 16+
21.00 Фантастика "ЛИГА ВЫДАЮЩИХСЯ ДЖЕНТЛЬМЕНОВ" (США, 2003 г.) 12+
23.15 Т/с "НОВЫЙ ЧЕЛОВЕК" 16+
23.45 "Шоу "Уральских пельменей" 16+
00.30 "Уральские пельмени. Любимое" 16+
01.00 Фантастика "ПОСЫЛКА" (США, 2009 г.) 12+
03.10 Боевик "ГЕЙМЕРЫ" 16+
04.10 Т/с "КРЫША МИРА" 16+
05.50 Музыка 16+

ТНТ

07.00, 06.00 "ТНТ. Best" 16+
09.00 "Дом 2. Lite" 16+
10.15 "Дом 2. Остров любви" 16+
11.30 Т/с "УЛИЦА" 16+
12.30 "Битва экстрасенсов" 16+
14.00 "Однажды в России" 16+
18.00 "Однажды в России". "Дайджест" 16+
20.00 Т/с "УНИВЕР" 16+
21.00, 04.00 "Где логика?" 16+
22.00 Т/с "ПОЛИЦЕЙСКИЙ С РУБЛЕВКИ" 16+
23.00 "Дом 2. Город любви" 16+
00.00 "Дом 2. После заката" 16+
01.05 "Импровизация" 16+
03.05 Т/с "ПОСЛЕДНИЙ КОРАБЛЬ" 16+

НТВ

04.50 "Подозреваются все" 16+
05.20, 06.05 Суд присяжных 16+
06.00, 10.00, 13.00, 16.00, 19.00 Сегодня
06.30 "Деловое утро НТВ" 12+
08.30 Т/с "ВОЗВРАЩЕНИЕ МУХТАРА" 16+
10.25 Т/с "ВОЗВРАЩЕНИЕ МУХТАРА" 16+
13.25 Обзор. Чрезвычайное происшествие
14.00 Т/с "МЕНТОВСКИЕ ВОЙНЫ" 16+
16.25 Т/с "МЕНТОВСКИЕ ВОЙНЫ" 16+
17.20 "ДНК" 16+
18.25 Т/с "МОРСКИЕ ДЬЯВОЛЫ" 16+
19.40 Т/с "МОРСКИЕ ДЬЯВОЛЫ" 16+
22.00 Т/с "ЛЕСНИК. СВОЯ ЗЕМЛЯ" 16+
00.15 Т/с "СВИДЕТЕЛИ" 16+
02.05 "Еда живая и мертвая" 12+
03.00 Х/ф "ГРАЖДАНКА НАЧАЛЬНИЦА" 16+

МИР

06.00 Т/с "ОСА" 16+
07.35 Т/с "АГЕНТ НАЦИОНАЛЬНОЙ БЕЗОПАСНОСТИ 1" 16+
08.00, 10.00, 13.00, 16.00, 19.00, 00.00 Новости
08.05, 10.05, 13.15 Т/с "АГЕНТ НАЦИОНАЛЬНОЙ БЕЗОПАСНОСТИ 1" 16+
14.00,03.45 Дела семейные 16+
16.15, 02.55 "Игра в кино" 12+
17.10 Т/с "ВОЗВРАЩЕНИЕ МУХТАРА-2" 16+
19.20 Т/с "БЕЗДНА" 16+
23.00 Х/ф "Я СЧИТАЮ: РАЗ, ДВА, ТРИ, ЧЕТЫРЕ, ПЯТЬ" 16+
00.10 Х/ф "Я СЧИТАЮ: РАЗ, ДВА, ТРИ, ЧЕТЫРЕ, ПЯТЬ" 16+
01.00 Х/ф "АМЕРИКАНСКАЯ ДОЧЬ" 12+
05.40 Т/с "ОСА" 16+

ОТР

05.05, 13.15, 21.05 "Прав!да?" 12+
06.00, 12.05, 23.50 "Большая страна: региональный акцент" 12+
06.40 "Большая наука" 12+
07.05, 15.15 "За дело!" 12+
08.05 М/ф "Рики-тикки-тави"
08.25, 16.10 "Культурный обмен". Сергей Мазаев 12+
09.15 Т/с "ИЗ ЖИЗНИ КАПИТАНА ЧЕРНЯЕВА" 12+
10.50 "Вспомнить все" 12+
11.05 "Моя история". 12+
11.30 "Гамбургский счет" 12+
12.00, 13.00, 15.00 Новости
14.10 Д/ф "Дело темное. ТУ-144. Восемь секунд до смерти" 12+
17.00, 01.45 "Отражение" 12+
22.00 Т/с "ИЗ ЖИЗНИ КАПИТАНА ЧЕРНЯЕВА" 12+
23.35 "Вспомнить все" 12+
00.30 "За строчкой архивной..." четвертая битва 12+
00.55 Д/ф "Дело темное. Главный предатель Советского Союза" 12+

ТВЦ

06.00 "Настроение"
08.20 Х/ф "СУДЬБА РЕЗИДЕНТА" 12+
11.30, 14.30, 19.40, 22.00 События
11.50 Т/с "ИНСПЕКТОР ЛИНЛИ" 16+
13.40 "Мой герой" 12+
14.50 Город новостей
15.05 Т/с "ОТЕЦ БРАУН" 16+
16.55 "Естественный отбор" 12+
17.45 Т/с "БАЛЕРИНА" 12+
20.00 Петровка, 38 16+
20.20 "Право голоса" 16+
22.30 "Смертельный код" 16+
23.05 Без обмана 16+
00.00 События. 25-й час
00.35 "90-е. Веселая политика" 16+
01.25 Д/ф "Железный занавес опущен" 12+
02.15 Х/ф "КАЖДОМУ СВОЕ" 12+
04.05 Т/с "ОХОТНИКИ ЗА ГОЛОВАМИ" 16+

ТНВ

05.00 "Споемте, друзья!" 6+
05.50, 08.00, 14.30, 18.30, 19.30, 20.30, 21.30 Новости Татарстана 12+
06.00, 02.00 Концерт Рустема Закирова 6+
08.10 Т/с "ШИРОКА РЕКА" 16+
10.00 Т/с "ДОИГРАЛИСЬ!" 12+
10.50 "Ретро-концерт" 0+
11.30, 18.00 "Татары" 12+
12.00 Т/с "УТЕСОВ. ПЕСНЯ ДЛИНОЮ В ЖИЗНЬ" 16+
13.00 М/ф "Индюки: Назад, в будущее!" 6+
14.45 "Если хочешь быть здоровым..." 6+
15.00 "Шаян-ТВ" 0+
15.30 "Наш след в истории" 6+
16.00 М/ф 0+
17.00 Т/с "ДОИГРАЛИСЬ!" 12+
19.00 "Точка опоры" 16+
20.00, 22.00 "Вызов 112" 16+
20.10 "На улице Тукая" 0+
20.15 "Гостинчик для малышей" 0+
21.00 Документальный фильм 12+
22.10 "Реальная экономика" 12+
22.40 "Дорога без опасности" 12+
23.00 "Видеоспорт" 12+
23.30 Т/с "УТЕСОВ. ПЕСНЯ ДЛИНОЮ В ЖИЗНЬ" 16+
00.20 Т/с "ШИРОКА РЕКА" 16+
03.40 "Да здравствует театр!" 6+
04.05 "Адам и Ева" 6+
04.30 Ретро-концерт 0+

5 ПЯТЫЙКАНАЛ

05.00, 09.00, 13.00, 22.00 "Известия"
05.25 Мелодрама "НАЗАД В СССР" 16+
09.25 Т/с "КОРДОН СЛЕДОВАТЕЛЯ САВЕЛЬЕВА" 16+
13.25 Т/с "КОРДОН СЛЕДОВАТЕЛЯ САВЕЛЬЕВА" 16+
18.50 Т/с "СЛЕД" 16+
22.30 Т/с "СЛЕД" 16+
23.15 Т/с "МАЙОР И МАГИЯ" 16+
00.00 "Известия. Итоговый выпуск"
00.30 Т/с "ОБРУЧАЛЬНОЕ КОЛЬЦО" 16+

МАТЧ!

06.30 "Вся правда про..." 12+
07.00, 08.50, 12.15, 17.35, 18.50, 20.30 Новости
07.05, 12.25, 15.00, 17.45, 23.55 Все на Матч
08.55 Футбол. Товарищеский матч. "Бавария" - "Манчестер Юнайтед" 0+
10.55, 15.25 ЧЕ по водным видам спорта. Синхронное плавание
12.55, 17.05 "Футбольные каникулы" 12+
13.25 "Утомленные славой" 12+
13.55 ЧЕ по водным видам спорта. Прыжки в воду
18.55 ЧЕ по водным видам спорта. Плавание
20.35 Футбол. Суперкубок Англии. "Челси" - "Манчестер Сити" 0+
22.35 Тотальный футбол
23.35 "Локомотив" - "Спартак". Live" 12+
00.30 Х/ф "ПРЕТЕНДЕНТ" (США, 2015 г.) 16+
02.20 ЧЕ по водным видам спорта
04.20 Х/ф "ПЕРЕЛОМНЫЙ МОМЕНТ" (США, 2014 г.) 16+
06.00 "Культ тура" 16+

ТВ3

06.00 М/ф. 0+
09.30 Т/с "СЛЕПАЯ" 12+
11.00, 16.00 "Гадалка" 12+
12.00 "Не ври мне" 12+
15.00 "Мистические истории. Знаки судьбы" 16+
17.35 Т/с "СЛЕПАЯ" 12+
18.40 Т/с "ПОМНИТЬ ВСЕ" 16+
20.30 Т/с "МЕНТАЛИСТ" 12+
23.00 Х/ф "ОХОТНИК ЗА ПРИШЕЛЬЦАМИ" (Болгария, 2003 г.) 16+
00.45 Х/ф "ПОСЛЕДНИЕ ДНИ НА МАРСЕ" (Великобритания-Ирландия, 2013 г.) 16+
02.45 Т/с "ГОРЕЦ" 16+
05.45 М/ф. 0+

РОССИЯ К КУЛЬТУРА

06.30 Гении и злодеи
07.05 Т/с "ВСЕ НАЧАЛОСЬ В ХАРБИНЕ" 16+
07.50, 17.30 Отечество и судьбы. Карамзины
08.20 Х/ф "МИЛЛИОН ПРИКЛЮЧЕНИЙ. ОСТРОВ РЖАВОГО ГЕНЕРАЛА". 1988 г. 16+
09.30 Д/ф "Библиотека Петра: слово и дело"
10.00, 15.00, 19.30, 23.30 Новости культуры
10.15 Х/ф "ОШИБКА ТОНИ ВЕНДИСА" (Молдова, 1981 г.) 16+
12.30 Х/ф "ЭТА ПИКОВАЯ ДАМА" 16+
13.20 Д/ф "Мифы и легенды Бауманки"
14.10 Д/ф "Пабло Пикассо и Дора Маар"
15.10 Пятое измерение
15.40, 20.40 Д/ф "Гутенберг и рождение книгопечатания"
16.30, 01.40 С. Рахманинов. Соната №2 для фортепиано
18.00 Т/с "ВСЕ НАЧАЛОСЬ В ХАРБИНЕ" 16+
18.45, 01.00 Д/ф "Вера Холодная. Меня реальной больше нет"
19.45 Абсолютный слух
20.25 Спокойной ночи, малыши!
21.35 "Голландские берега. Умная архитектура"
22.00 Х/ф "СЛЕДСТВИЕ ВЕДУТ ЗНАТОКИ" 16+
23.50 Т/с "ВСЕ НАЧАЛОСЬ В ХАРБИНЕ" 16+
00.35 Д/с "Архивные тайны"
02.40 Д/ф "Цодило. Шепчущие скалы Калахари"

REN-TV

05.00 Т/с "СМЕРТЬ ШПИОНАМ. КРЫМ" 16+
07.00 "С бодрым утром!" 16+
08.30, 12.30, 16.30, 19.30, 23.00 "Новости" 16+
09.00 "Военная тайна" 16+
11.00, 14.00 "Документальный проект" 16+
12.00, 16.00, 19.00 "112" 16+
13.00, 23.25 "Загадки человечества" 16+
17.00 "Тайны Чапман" 16+
18.00 "Самые шокирующие гипотезы" 16+
20.00 Х/ф "БРАТ" 16+
22.00 "Водить по-русски" 16+
00.30 Т/с "СМЕРТЬ ШПИОНАМ. УДАРНАЯ ВОЛНА" 16+
04.15 "Территория заблуждений" 16+

РУССКИЙ РОМАН

07.15 Х/ф "КРЫЛЬЯ" 16+
10.50 Х/ф "ОДУВАНЧИК" 16+
12.30 Х/ф "МОЙ БЕЛЫЙ И ПУШИСТЫЙ" 16+
14.20 Х/ф "ДВА ПЛЮС ДВА" 16+
18.00 Х/ф "ЗАБЫТАЯ ЖЕНЩИНА" 16+
21.30 Х/ф "ПРОСТИТЬ ЗА ВСЕ" 16+
23.15 Х/ф "СОСЕДИ ПО РАЗВОДУ" 16+
00.55 Х/ф "РАЗРЕШИТЕ ТЕБЯ ПОЦЕЛОВАТЬ..." 16+
02.50 Х/ф "ЧУЖИЕ ДУШИ" 16+
04.20 Х/ф "КРЫЛЬЯ" 16+

ЗВЕЗДА

06.00 "Легенды кино" 6+
08.25 Х/ф "СЛУШАТЬ В ОТСЕКАХ". 1985 г. 12+
09.00, 13.00, 18.00 Новости дня
09.15 Х/ф "СЛУШАТЬ В ОТСЕКАХ". 1985 г. 12+
10.00, 14.00 Военные новости
10.05 Х/ф "СЛУШАТЬ В ОТСЕКАХ". 1985 г. 12+
11.35 Х/ф "22 МИНУТЫ" (Россия, 2014 г.) 12+
13.15 Х/ф "22 МИНУТЫ" (Россия, 2014 г.) 12+
13.35 Т/с "МАЙОР ВЕТРОВ" 16+
14.05 Т/с "МАЙОР ВЕТРОВ" 16+
18.35, 23.00 Дневник арми - 2018
18.55 Д/с "Битва за небо" 12+
20.35 Д/с "Загадки века" 12+
23.25 Х/ф "ОЖИДАНИЕ ПОЛКОВНИКА ШАЛЫГИНА". 1981 г. 12+
01.10 Т/с "МУЖЕСТВО" 6+
03.50 Х/ф "ПОДЗЕМЕЛЬЕ ВЕДЬМ". 1990 г. 6+
05.30 Д/с "Москва фронту" 12+

МУЖСКОЕ КИНО

02.25 Приключения "СХВАТКА" (США, 2011 г.) 16+
04.30 Фантастика "ЭКВИЛИБРИУМ" (США, 2002 г.) 16+
06.25 Триллер "НЕ БОЙСЯ ТЕМНОТЫ" (США-Австралия, 2010 г.) 16+
08.10 Триллер "ДОБЕРМАН" (Франция, 1997 г.) 18+
10.00 Детектив "ПРОЩАЙ, ДЕТКА, ПРОЩАЙ" (США, 2007 г.) 16+
12.00 Триллер "ОТЧАЯННЫЙ". 1995 г. 16+
13.50 Триллер "НА ГРЕБНЕ ВОЛНЫ" (США-Япония, 1991 г.) 16+
15.55 Триллер "ДЖОН УИК 2" (США, 2016 г.) 18+
18.05 Триллер "СТУКАЧ" (США, 2012 г.) 16+
20.00 Фэнтези "ВОЙНА БОГОВ: БЕССМЕРТНЫЕ" (США, 2011 г.) 16+
21.50 Мелодрама "ПОЛКОВОДЦЫ" (Гонконг-Китай, 2007 г.) 16+

СУДОКУ

			4			1		
1	9		6					
	7	4		9		2		3
			2			3	1	
	2						8	
	1	5			3			
8		3		4		9	2	
					9		7	6
		9			6			

Цель головоломки Судоку - заполнить пустые ячейки так, чтобы каждый ряд, столбик и квадрат 3х3 содержали цифры от 1 до 9 по одному разу

ГОРОСКОП

ПОНЕДЕЛЬНИК 6 АВГУСТА
К вам могут приходить новые идеи, но не спешите с их реализацией. Спонтанность и поспешность могут загубить возможность реализации задуманного. Потратьте время на детальное обдумывание идей и выделения из общей массы мыслей именно тех, которые действительно практичны и реалистичны в своей реализации.

ВТОРНИК 7 АВГУСТА
Не лучший день для важных начинаний. Занимайтесь мелкими, повседневными делами, доделайте ранее начатую работу, подведите итоги. Этот день также удачно подойдет для пассивного отдыха.

СРЕДА 8 АВГУСТА
Больше внимания уделите своим детям, любимому человеку. Однако вечернее время не слишком благоприятно для свиданий, а также и для новых знакомств, если вы рассчитываете найти серьезные отношения, а не страстное приключение на ближайшую ночь.

ЧЕТВЕРГ 9 АВГУСТА
Не подходит для совершения крупных и средних финансовых сделок, начала собственного бизнеса. Новые знакомства личного характера нежелательны. Откажитесь от встреч с малознакомыми людьми в безлюдных местах.

ПЯТНИЦА 10 АВГУСТА
Избегайте принятия спонтанных решений в личных отношениях и личной жизни вообще. Будьте чуточку консервативнее. Больше сдержанности рекомендуется проявить и в решении любых финансовых вопросов, совершении покупок.

СУББОТА 11 АВГУСТА
Утро проведите активно. Это подарит заряд бодрости на весь день. Вечером старайтесь избегать рассеянности, опасайтесь невнимательности, обманов. Не будьте слишком доверчивы.

ВОСКРЕСЕНЬЕ 12 АВГУСТА
Неплохой день для общения и развития своей эрудиции, обмена мнениями, участия в переписке. День окажется благоприятен для проведения уборки, решения мелких бытовых вопросов.

ФИЛЬМЫ: (А) - анимация, (Б) - боевик, (В) - вестерн, (Д) - детектив/криминал, (И) - история, (К) - комедия, (М) - мелодрама/драма, (П) - приключения, (С) - сериал, (Т) - триллер, (У) - ужасы, (Ф) - фантастика, (Э) - эротика, (Ю) - детский

В программе передач возможны изменения

Федеральный Закон "О защите детей от информации, причиняющей вред их здоровью и развитию" № 139-ФЗ от 04.07.2012, программы передач промаркированы специальными знаками пяти возрастных категорий зрителей: 0+ (от 0 до 6 лет); 6+ (от 6 до 12 лет); 12+ (от 12 до 16 лет); 16+ (от 16 до 18 лет); 18+ (старше 18 лет)

ВТОРНИК, 7

1 ПЕРВЫЙ

05.00, 09.15 "Доброе утро"6+
09.00, 12.00, 15.00, 18.00, 03.00 Новости
09.50, 01.30 Модный приговор
10.55 "Жить здорово!" 16+
12.15, 17.00, 00.30 "Время покажет" 16+
15.15, 03.35 "Давай поженимся!" 16+
16.00, 02.35, 03.05 "Мужское / Женское" 16+
18.15 "Видели видео?"
19.00 "На самом деле" 16+
20.00 "Пусть говорят" 16+
21.00 "Время"
21.35 Т/с "ИНКВИЗИТОР" 16+
23.35 Т/с "КРАСНЫЕ БРАСЛЕТЫ" 12+
04.25 Контрольная закупка12+

ДОМАШНИЙ

06.30, 18.00, 23.40 "6 кадров" 16+
07.00, 12.35, 01.25 "Понять. Простить" 16+
07.30 "По делам несовершеннолетних" 16+
09.35 "Давай разведемся!" 16+
10.35, 04.30 "Тест на отцовство" 16+
11.35 "Преступления страсти" 16+
14.15 Мелодрама "ПОНАЕХАЛИ ТУТ" 16+
19.00 Мелодрама "КАТИНО СЧАСТЬЕ" (Россия, 2010 г.) 16+
22.40 Т/с "ГЛУХАРЬ" 16+
00.30 Т/с "ГЛУХАРЬ" 16+
02.35 Т/с "ГЛУХАРЬ" 16+
05.30 "Жить вкусно" 16+

НТМ

06.00, 07.00, 08.00 «Народное утро» (12+)
06.30, 07.30, 8.30, 13.30, 19.30, 22.30 «Народные новости» (12+)
09.00,02.35 Persona Grata (16+)
10.00 Мультфильмы (6+)
10.35 «СПАЛЬНЫЙ РАЙОН» 12+
11.30, 12.30, 16.30, 17.30, 01.30, 02.30, 03.30, 04.30 «Мордовия 24» (12+)
11.35 «СТОЛЫПИН... НЕВЫУЧЕННЫЕ УРОКИ» (16+)
12.35 «ПЛЯЖ» (12+)
13.50, 16.35, 23.00, 03.35 «Пресс-обзор» (12+)
13.55, 04.40 «НЕ ПЛАЧЬ ПО МНЕ, АРГЕНТИНА» (16+)
16.40 «ДЕЛО ДЛЯ ДВОИХ» (16+)
17.35, 03.40 «ЦЕЗАРЬ» (16+)
18.25 «ГОРЮНОВ» (16+)
19.10 «Специально для НТМ» (12+)
20.00,23.05 Наш Гиннесс (12+)
20.10, 23.15 «Специальный репортаж» (12+)
20.30 «ЛУЧШЕЕ ВО МНЕ» (16+)
23.30 «КОНЕЦ СВЕТА» (16+)
00.55 «Гость в студии» (12+)
05.25 Рыболовные истори» (12+

РОССИЯ 1

05.00, 09.15 "Утро России"
09.00, 11.00, 14.00, 17.00, 20.00 Вести
09.55 "О самом главном" 12+
11.40, 14.40, 17.40, 20.45 Вести. Местное время
12.00 "Судьба человека" 12+
13.00, 19.00 "60 минут" 12+
15.00 Т/с "КОСАТКА" 12+
18.00 "Андрей Малахов" 16+
21.00 Т/с "ИСКУШЕНИЕ" 12+
00.30 Т/с "АНЖЕЛИКА" 12+
03.50 Т/ф "СЕМНАДЦАТЬ МГНОВЕНИЙ ВЕСНЫ". 1973 г. 12+

СТС

06.00, 05.00 "Ералаш" 0+
06.35 М/с "Команда турбо" 0+
07.00 М/с "Шоу мистера Пибоди и Шермана" 0+
07.25 М/с "Три кота" 0+
07.40 М/с "Том и Джерри" 0+
08.30 М/с "Кухня" 12+
09.30, 00.30 "Уральские пельмени. Любимое" 16+
09.40 Фэнтези "НОВЫЕ ПРИКЛЮЧЕНИЯ АЛАДДИНА" (Франция-Бельгия, 2015 г.) 6+
11.45 Фантастика "ЛИГА ВЫДАЮЩИХСЯ ДЖЕНТЛЬМЕНОВ" (США, 2003 г.) 12+
14.00 Т/с "ВОРОНИНЫ" 16+
20.00 Т/с "НОВЫЙ ЧЕЛОВЕК" 16+
21.00 Комедия "МИСС КОНГЕНИАЛЬНОСТЬ-2" (США-Австралия, 2005 г.) 12+
23.15 Т/с "НОВЫЙ ЧЕЛОВЕК" 16+
23.45 "Шоу "Уральских пельменей" 16+
01.00 Фэнтези "НОВЫЕ ПРИКЛЮЧЕНИЯ АЛАДДИНА" (Франция-Бельгия, 2015 г.) 6+
03.00 Боевик "ГЕЙМЕРЫ" 16+
04.00 Т/с "КРЫША МИРА" 16+
05.50 Музыка 16+

ТНТ

07.00, 06.00 "ТНТ. Best" 16+
09.00 "Дом 2. Lite" 16+
10.15 "Дом 2. Остров любви" 16+
11.30 Т/с "УЛИЦА" 16+
12.30 "Битва экстрасенсов" 16+
14.00 "Шоу "Студия Союз" 16+
20.00 Т/с "УНИВЕР" 16+
21.00, 01.05 "Импровизация" 16+
22.00 Т/с "ПОЛИЦЕЙСКИЙ С РУБЛЕВКИ" 16+
23.00 "Дом 2. Город любви" 16+
00.00 "Дом 2. После заката" 16+
03.05 Т/с "ПОСЛЕДНИЙ КОРАБЛЬ" 16+
04.00 "Где логика?" 16+

НТВ

04.50 "Подозреваются все" 16+
05.20, 06.05 Суд присяжных 16+
06.00, 10.00, 13.00, 16.00, 19.00 Сегодня
06.30 "Деловое утро НТВ" 12+
08.30 Т/с "ВОЗВРАЩЕНИЕ МУХТАРА" 16+
10.25 Т/с "ВОЗВРАЩЕНИЕ МУХТАРА" 16+
13.25 Обзор. Чрезвычайное происшествие
14.00 Т/с "МЕНТОВСКИЕ ВОЙНЫ" 16+
16.25 Т/с "МЕНТОВСКИЕ ВОЙНЫ" 16+
17.20 "ДНК" 16+
18.25 Т/с "МОРСКИЕ ДЬЯВОЛЫ" 16+
19.40 Т/с "МОРСКИЕ ДЬЯВОЛЫ" 16+
22.00 Т/с "ЛЕСНИК. СВОЯ ЗЕМЛЯ" 16+
00.15 Т/с "СВИДЕТЕЛИ" 16+
02.00 Квартирный вопрос 0+
03.05 Т/с "ГРАЖДАНКА НАЧАЛЬНИЦА. ПРОДОЛЖЕНИЕ" 16+

МИР

06.00 Т/с "ОСА" 16+
07.35 Т/с "АГЕНТ НАЦИОНАЛЬНОЙ БЕЗОПАСНОСТИ 1" 16+
08.00, 10.00, 13.00, 16.00, 19.00, 00.00 Новости
08.05 Т/с "АГЕНТ НАЦИОНАЛЬНОЙ БЕЗОПАСНОСТИ 1" 16+
10.05 Т/с "АГЕНТ НАЦИОНАЛЬНОЙ БЕЗОПАСНОСТИ 1" 16+
13.15 Т/с "АГЕНТ НАЦИОНАЛЬНОЙ БЕЗОПАСНОСТИ 1" 16+
14.00,03.25 Дела семейные 16+
16.15, 02.30 "Игра в кино" 12+
17.10 Т/с "ВОЗВРАЩЕНИЕ МУХТАРА-2" 16+
19.20 Т/с "БЕЗДНА" 16+
23.00 Х/ф "АРФА ДЛЯ ЛЮБИМОЙ" 12+
00.10 Х/ф "АРФА ДЛЯ ЛЮБИМОЙ" 12+
00.55 Х/ф "ПЯТНАДЦАТИЛЕТНИЙ КАПИТАН" 12+
05.20 Т/с "ОСА" 16+

ОТР

05.05, 13.15, 21.05 "Прав!да?" 12+
06.00, 12.05, 23.50 "Большая страна: возможности" 12+
06.40 "Большая наука" 12+
07.05, 15.15 "За дело!" 12+
08.05 М/ф "Серая Шейка"
08.25, 16.10 "Культурный обмен". Елена Шубина 12+
09.15 Т/с "ИЗ ЖИЗНИ КАПИТАНА ЧЕРНЯЕВА" 12+
10.50, 23.35 Вспомнить все" 12+
11.05 "Моя история". 12+
11.30 "Гамбургский счет" 12+
12.00, 13.00, 15.00 Новости
14.10 Д/ф "Дело темное. Главный предатель Советского Союза" 12+
17.00, 01.45 "Отражение" 12+
22.00 Т/с "ИЗ ЖИЗНИ КАПИТАНА ЧЕРНЯЕВА" 12+
00.30 "За строчкой архивной..." 12+
00.55 Д/ф "Дело темное. Тайна бриллиантовой коллекции Ирины Бугримовой" 12+

ТВЦ

06.00 "Настроение"
08.00 Х/ф "МЕДОВЫЙ МЕСЯЦ" 12+
09.55 Комедия "МОЯ МОРЯЧКА" 12+
11.30, 14.30, 19.40, 22.00 События
11.50 Т/с "ИНСПЕКТОР ЛИНЛИ" 16+
13.40 "Мой герой" 12+
14.50 Город новостей
15.05 Т/с "ОТЕЦ БРАУН" 16+
16.55 "Естественный отбор" 12+
17.45 Т/с "БАЛЕРИНА" 12+
20.00 Петровка, 38 16+
20.20 "Право голоса" 16+
22.30 "Осторожно, мошенники!" 16+
23.05 "Прощание" 16+
00.00 События. 25-й час
00.35 "Свадьба и развод". Марат Башаров и Екатерина Архарова" 16+
01.25 Д/ф "Точку ставит пуля" 12+
02.15 Т/с "ОТЕЦ БРАУН" 16+
04.05 Т/с "ОХОТНИКИ ЗА ГОЛОВАМИ" 16+

ТНВ

05.00 "Музыкальные сливки" 12+
05.50, 08.00, 14.30, 18.30, 19.30, 20.30, 21.30 Новости Татарстана 12+
06.00, 02.00 Концерт Гузели Уразовой и Ильдара Хакимова 6+
08.10 Т/с "ШИРОКА РЕКА" 16+
10.00 Т/с "ТВОИ ГЛАЗА..." 12+
10.50 "Родная земля" 12+
11.30, 18.00 "Татары" 12+
12.00 Т/с "УТЕСОВ. ПЕСНЯ ДЛИНОЮ В ЖИЗНЬ" 16+
13.00 "Путь" 12+
13.15 "Не от мира сего..." 12+
13.30 Документальный фильм 12+
14.45 "Дорога без опасности" 12+
15.00 "Шаян-ТВ" 0+
15.30, 04.05 "Адам и Ева" 6+
16.00 М/ф 0+
17.00 Т/с "ТВОИ ГЛАЗА..." 12+
19.00 "Точка опоры" 16+
20.00, 22.00 "Вызов 112" 16+
20.10 "На улице Тукая" 0+
20.15 "Гостинчик для малышей" 0+
21.00 Х/ф "СЕМЕН ДЕЖНЕВ" (СССР, 1984 г.) 12+
22.10 "Семен Дежнев" (продолжение) 12+
23.00 "Видеоспорт" 12+
23.30 Т/с "УТЕСОВ. ПЕСНЯ ДЛИНОЮ В ЖИЗНЬ" 16+
00.20 Т/с "ШИРОКА РЕКА" 16+
03.40 "Да здравствует театр!" 6+
04.30 Ретро-концерт 0+

5 ПЯТЫЙКАНАЛ

05.00, 09.00, 13.00, 22.00 "Известия"
05.25, 08.00 Д/ф "Опасный Ленинград" 16+
07.05 "Опасный Ленинград" 16+
09.25 Т/с "ОФИЦЕРЫ" 16+
13.25 Т/с "ОПЕРА. ХРОНИКИ УБОЙНОГО ОТДЕЛА" 16+
17.05 Т/с "ОПЕРА. ХРОНИКИ УБОЙНОГО ОТДЕЛА. "ЧАС " ИКС" 16+
17.55 Т/с "ОПЕРА. ХРОНИКИ УБОЙНОГО ОТДЕЛА" 16+
18.50 Т/с "СЛЕД" 16+
22.30 Т/с "СЛЕД" 16+
23.15 Т/с "МАЙОР И МАГИЯ" 16+
00.00 "Известия. Итоговый выпуск"
00.30 Т/с "ОБРУЧАЛЬНОЕ КОЛЬЦО" 16+

МАТЧ!

06.30 "Вся правда про..." 12+
07.00, 08.55, 10.50, 12.05, 12.50, 14.45, 17.45, 20.45 Новости
07.05, 12.55, 17.55, 21.20, 00.00 Все на Матч
09.00 "Футбольные каникулы" 12+
09.30 Тотальный футбол 12+
10.30 "Локомотив" - "Спартак". Live" 12+
10.55 ЧЕ по водным видам спорта. Синхронное плавание. Дуэты. Финал
12.10 ЧЕ по водным видам спорта. Синхронное плавание. Смешанные дуэты. Финал
13.55 "Место силы" 12+
14.25 "Десятка!" 16+
14.55 ЧЕ по водным видам спорта. Синхронное плавание
15.55 ЧЕ по водным видам спорта. Синхронные прыжки
16.35 ЧЕ по водным видам спорта. Прыжки в воду.
18.25 ЧЕ по водным видам спорта. Плавание
20.50 "Утомленные славой" 12+
22.00 Футбол. Международный Кубок чемпионов. "Челси" - "Лион"
00.35 ЧЕ по водным видам спорта
03.00 Футбол. Международный Кубок чемпионов. "Реал" - "Рома"
05.00 "Твои правила" 12+
06.00 "Культ тура" 16+

ТВ3

06.00 М/ф. 0+
09.30 Т/с "СЛЕПАЯ" 12+
11.00, 16.00 "Гадалка" 12+
12.00 "Не ври мне" 12+
15.00 "Мистические истории. Знаки судьбы" 16+
17.35 Т/с "СЛЕПАЯ" 12+
18.40 Т/с "ПОМНИТЬ ВСЕ" 16+
20.30 Т/с "МЕНТАЛИСТ" 12+
23.00 Х/ф "ПЕКЛО" (Великобритания, 2007 г.) 16+
01.00 Т/с "ЭЛЕМЕНТАРНО" 16+
04.15 Х/ф "ПСИХОКИНЕЗ". 2016 г. 16+

РОССИЯ К КУЛЬТУРА

06.30 Гении и злодеи. Рудольф Дизель
07.05 Т/с "ВСЕ НАЧАЛОСЬ В ХАРБИНЕ" 16+
07.50,17.30 Отечество и судьбы
08.20 Х/ф "ВОЛШЕБНЫЙ ГОЛОС ДЖЕЛЬСОМИНО". 1978. 16+
09.30, 21.35 "Голландские берега. Умная архитектура"
10.00, 15.00, 19.30, 23.30 Новости культуры
10.15 Театральный архив
10.45 Х/ф "СЛЕДСТВИЕ ВЕДУТ ЗНАТОКИ" 16+
12.10, 00.40 "Архивные тайны"
12.40 Х/ф "НЕ ДЕЛАЙТЕ БИСКВИТЫ В ПЛОХОМ НАСТРОЕНИИ" 16+
13.50, 19.45 Абсолютный слух
14.30 "Симон Шноль. От 0 до 80"
15.10 Пятое измерение
15.40, 20.40 Д/ф "История, уходящая в глубь времен"
16.35, 01.05 Опера "Алеко" 16+
18.00 Т/с "ВСЕ НАЧАЛОСЬ В ХАРБИНЕ" 16+
18.45, 02.00 Д/ф "Авилов"
20.25 Спокойной ночи, малыши!
22.00 Х/ф "СЛЕДСТВИЕ ВЕДУТ ЗНАТОКИ" 16+
23.50 Т/с "ВСЕ НАЧАЛОСЬ В ХАРБИНЕ" 16+
02.40 Д/ф "Аббатство Корвей. Между небом и землей..."

REN-TV

05.00, 04.00 "Территория заблуждений" 16+
06.00, 11.00, 14.00 "Документальный проект" 16+
07.00 "С бодрым утром!" 16+
08.30, 12.30, 16.30, 19.30, 23.00 "Новости" 16+
09.00 "Военная тайна" 16+
12.00, 16.00, 19.00 "112" 16+
13.00 "Загадки человечества" 16+
17.00, 03.00 "Тайны Чапман" 16+
18.00, 02.00 "Самые шокирующие гипотезы" 16+
20.00 Х/ф "БРАТ-2" 16+
22.20 "Водить по-русски" 16+
23.25 "Загадки человечества" 18+
00.30 Х/ф "СЕСТРЫ" 16+

РУССКИЙ РОМАН

06.50 Х/ф "КРЫЛЬЯ" 16+
07.45 Х/ф "ОДУВАНЧИК" 16+
09.25 Х/ф "МОЙ БЕЛЫЙ И ПУШИСТЫЙ" 16+
11.15 Х/ф "ДВА ПЛЮС ДВА" 16+
14.45 Х/ф "ЗАБЫТАЯ ЖЕНЩИНА" 16+
18.00 Х/ф "ПРОСТИТЬ ЗА ВСЕ" 16+
19.50 Х/ф "СОСЕДИ ПО РАЗВОДУ" 16+
21.35 Х/ф "ЖЕНЩИНА ЕГО МЕЧТЫ" 16+
01.15 Х/ф "КРЫЛЬЯ" 16+
04.30 Х/ф "ОДУВАНЧИК" 16+
06.05 Х/ф "МОЙ БЕЛЫЙ И ПУШИСТЫЙ" 16+

ЗВЕЗДА

06.15, 09.15, 10.05, 13.15, 14.05 "Первая Мировая" 12+
09.00, 13.00, 18.00 Новости дня
10.00, 14.00 Военные новости
11.00 Танковый биатлон - 2018. Полуфинал
18.35, 23.00 Дневник армии - 2018
18.55 Д/с "Битва за небо" 12+
20.35 Д/с "Улика из прошлого" 16+
23.25 Х/ф "ОТРЯД ОСОБОГО НАЗНАЧЕНИЯ". 1978 г. 12+
00.55 Т/с "МУЖЕСТВО" 6+
03.35 Х/ф "ЖАЖДА". 1959 г. 6+
05.10 Д/ф "Матч смерти. Под грифом "Секретно" 12+

МУЖСКОЕ КИНО

00.10 Триллер "СПАСЕНИЕ" (Канада, 2015 г.) 18+
01.50 Триллер "СМЕРТНЫЙ ПРИГОВОР" (США, 2007 г.) 18+
03.45 Драма "ЛОК" (Великобритания-США, 2013 г.) 16+
05.15 Фантастика "НЕЧТО" (США-Канада, 2011 г.) 16+
07.05 Фантастика "ПАТРУЛЬ ВРЕМЕНИ" (Австралия, 2013 г.) 16+
08.45 Триллер "ОТЧАЯННЫЙ". 1995 г. 16+
10.35 Триллер "БЕСПРЕДЕЛ" (Япония, 2010 г.) 18+
12.30 Триллер "ПОЛНЫЙ БЕСПРЕДЕЛ" (Япония, 2012 г.) 18+
14.25 Триллер "НЕБОСКРЕБ СМЕРТИ" (Великобритания, 2011 г.) 16+
16.05 Триллер "ПОЕЗД В ПУСАН" (Южная Корея, 2016 г.) 16+
18.10 Комедия "ОТПЕТЫЕ МОШЕННИКИ" (Франция, 2008 г.) 16+
20.00 Детектив "88 МИНУТ" (США-Германия, 2006 г.) 16+
21.50 Детектив "МИСТЕРИУМ. ОХОТНИКИ НА ФАЗАНОВ" (Дания-Германия, 2014 г.) 18+
23.50 Триллер "КЛЯТВА" (Исландия, 2016 г.) 18+

СКАНВОРД ОТ ЕЖЕНЕДЕЛЬНИКА "ОКНО"

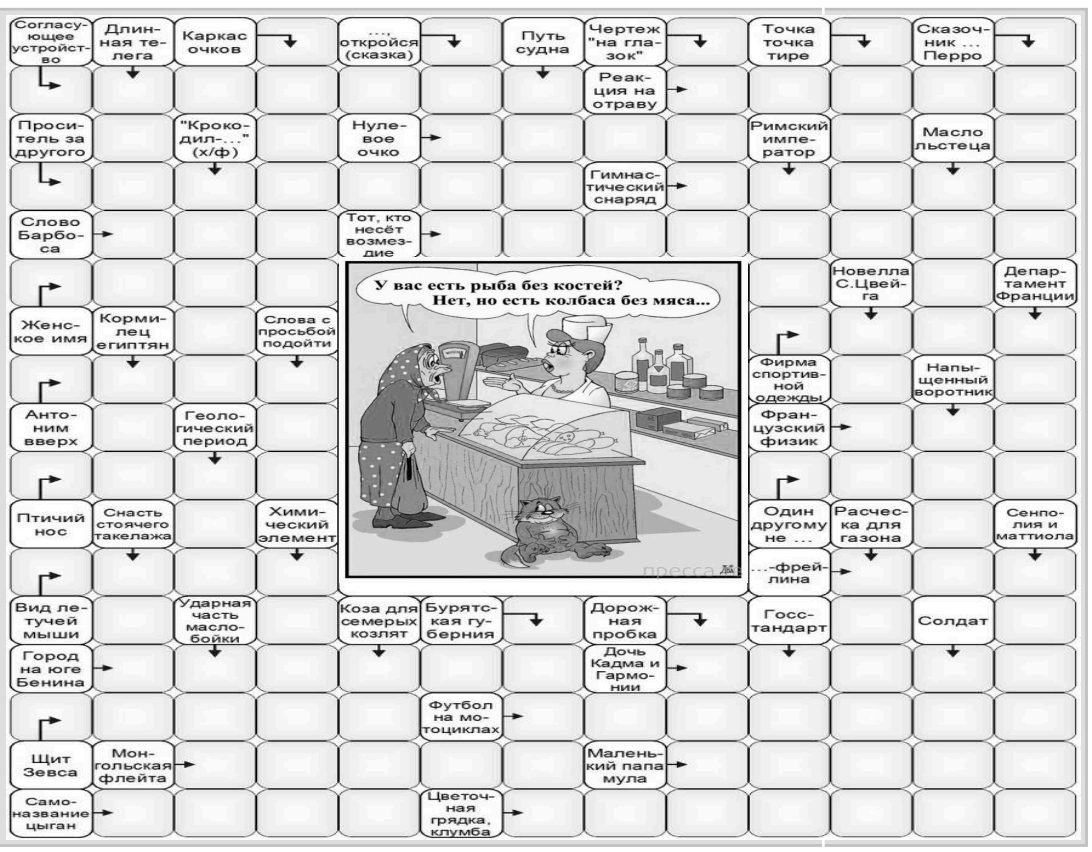

Ответы на сканворд прошлого номера

			А		П			А		А		Б
С	К	И	Н	Х	Е	Д		М	И	Н	О	Р
	У		У		С	О	Ф	А		Т		О
А	Н	А	Б	И	О	З		Д	У	Р	О	В
	Ф	Р	И		К	А	Р	У	С	Е	Л	Ь
Т	У	Е	С						Т		А	
		К			№ 29 (1195) 25.07.18				А	Р	Ф	А
Х	Р	А	М							О		Н
	Э		О							Д	Ю	К
У	П	О	Р						Д	Ы	Б	А
		П									К	
С	И	Т	О							С	А	К
	Р		Б			М		Т		О		О
	О	К	А	З	И	Я		Р	А	С	Т	Р
С	Д	О	Б	А		К	Р	У	Ж	Е	В	О
		К	О	Л	Л	И		Б	А	Д	Е	Н
	П	О	К	А		Ш	Т	А	Н	И	Н	А

Ответы на судоку прошлого номера

6	5	4	1	9	3	2	8	7
3	2	1	8	7	4	5	9	6
9	8	7	6	5	2	4	3	1
7	6	5	2	8	1	3	4	9
1	4	2	3	6	9	8	7	5
8	3	9	7	4	5	1	6	2
5	1	6	9	3	8	7	2	4
4	7	8	5	2	6	9	1	3
2	9	3	4	1	7	6	5	8

ОТВЕТЫ НА КРОССВОРД ПРОШЛОГО НОМЕРА

ПО ГОРИЗОНТАЛИ: 3. Кипр. 5. Парадигма. 10. Заир. 15. Тарзан. 18. Осмотр. 19. Агава. 20. Лобби. 21. Чатл. 22. Поминки. 26. Ноты. 27. Помещик. 28. Архаист. 29. Дуло. 31. Теорема. 32. Ворс. 34. Особняк. 36. Опасность. 37. Пикколо. 41. Окей. 43. Апрош. 44. Бабки. 45. Зона. 47. Тилака. 48. Торшер. 51. Хана. 52. Книга. 53. Лютня. 54. Серж. 56. Еропкин. 58. Поклонник. 62. Фактура. 66. Риал. 69. Кремень. 71. Дуда. 73. Побелка. 74. Аркадий. 75. Жюри. 77. Штурвал. 81. Двое. 82. Маета. 83. Изгиб. 84. Арагац. 85. Аурика. 86. Айра. 87. Именинник. 88. Стон.

ПО ВЕРТИКАЛИ: 1. Какаду. 2. Изол. 3. Книголюб. 4. Платеж. 6. Арап. 7. Аким. 8. Иран. 9. Мали. 11. Апилак. 12. Ровесник. 13. Иман. 14. Статор. 16. Натиск. 17. Оберон. 23. Онега. 24. Игрун. 25. Кумыс. 29. Данио. 30. Офсайд. 32. Вализа. 33. Сайра. 35. Напильник. 38. Кукушонок. 39. Аштарак. 40. Обитель. 42. Колка. 46. Нагар. 49. Капрал. 50. Астрид. 51. Хакер. 55. Жрица. 57. Половица. 59. Карст. 60. Обмер. 61. Нанга. 63. Талисман. 64. Поклеп. 65. Варяги. 67. Изюбрь. 68. Фермер. 70. Макбет. 72. Двойка. 76. Ирга. 77. Шарм. 78. Уран. 79. Верн. 80. Личи. 81. Дорн.

ФИЛЬМЫ: (А) - анимация, (Б) - боевик, (В) - вестерн, (Д) - детектив/криминал, (И) - история, (К) - комедия, (М) - мелодрама/драма, (П) - приключения, (С) - сериал, (Т) - триллер, (У) - ужасы, (Ф) - фантастика, (Э) - эротика, (Ю) - детский

В программе передач возможны изменения

Федеральный Закон "О защите детей от информации, причиняющей вред их здоровью и развитию" № 139-ФЗ от 04.07.2012, программы передач промаркированы специальными знаками пяти возрастных категорий зрителей: 0+ (от 0 до 6 лет); 6+ (от 6 до 12 лет); 12+ (от 12 до 16 лет); 16+ (от 16 до 18 лет); 18+ (старше 18 лет)

СРЕДА, 8

1 ПЕРВЫЙ

05.00, 09.15 "Доброе утро"6+
09.00, 12.00, 15.00, 18.00, 03.00 Новости
09.50, 01.30 Модный приговор
10.55 "Жить здорово!" 16+
12.15, 17.00, 00.30 "Время покажет" 16+
15.15, 03.35 "Давай поженимся!" 16+
16.00, 02.35, 03.05 "Мужское / Женское" 16+
18.15 "Видели видео?"
19.00 "На самом деле" 16+
20.00 "Пусть говорят" 16+
21.00 "Время"
21.35 Т/с "ИНКВИЗИТОР" 16+
23.35 Т/с "КРАСНЫЕ БРАСЛЕТЫ" 12+
04.25 Контрольная закупка 12+

ДОМАШНИЙ

06.30, 07.30, 18.00, 23.45, 05.35 "6 кадров" 16+
07.00, 12.45, 01.30 "Понять. Простить" 16+
07.40 "По делам несовершеннолетних" 16+
09.45 "Давай разведемся!" 16+
10.45, 04.35 "Тест на отцовство" 16+
11.45 "Преступления страсти" 16+
14.25 Мелодрама "КАТИНО СЧАСТЬЕ" 16+
19.00 Мелодрама "СЛУЧАЙНАЯ НЕВЕСТА" (Россия, 2018 г.) 16+
22.45 Т/с "ГЛУХАРЬ" 16+
00.30 Т/с "ГЛУХАРЬ" 16+
02.40 Т/с "ГЛУХАРЬ" 16+
06.00 "Жить вкусно" 16+

НТМ

06.00, 07.00, 08.00 «Народное утро» (12+)
06.30, 07.30, 08.30, 13.30, 19.30, 22.30 «Народные новости» (12+)
09.05 «Наш Гиннесс» (12+)
09.15 «Специальный репортаж» (12+)
09.25,10.20 Мультфильмы (6+)
09.40 «Медпункт» (12+)
10.30, 11.30, 12.30, 16.30, 17.30, 18.30, 02.30, 03.30, 04.30, 05.30 «Мордовия 24» (12+)
10.35 «СПАЛЬНЫЙ РАЙОН » (12+)
11.05 «Киноистории» (16+)
11.35, 12.35, 13.50, 16.35, 18.35, 02.35, 03.35, 04.35 «Пресс-обзор» (12+)
11.40 «ВОЗВРАЩЕНИЕ МУХТАРА» (12+)
12.40 «ПЛЯЖ» (12+)
13.55, 04.40 «ШИРОКА РЕКА» (16+)
14.55 «Невероятная наука» (16+)
16.40, 03.40 «ДЕЛО ДЛЯ ДВОИХ» (16+)
17.35 «СТОЛЫПИН... НЕВЫУЧЕННЫЕ УРОКИ» (16+)
18.20 Талант везде талант (16+)
18.40 «ГОРЮНОВ» (16+)
20.00, 23.00 «Рыболовные истории с В. Кузьменко» (12+)
23.35 «ДУБЛЯ НЕ БУДЕТ» (16+)
01.05, 05.35 «Память» (12+)
01.30 «Persona Grata» (16+)
02.40 «Гость в студии» (16+)

РОССИЯ 1

05.00, 09.15 "Утро России"
09.00, 11.00, 14.00, 17.00, 20.00 Вести
09.55 "О самом главном" 12+
11.40, 14.40, 17.40, 20.45 Вести. Местное время
12.00 "Судьба человека" 12+
13.00, 19.00 "60 минут" 12+
15.00 Т/с "КОСАТКА" 12+
18.00 "Андрей Малахов" 16+
21.00 Т/с "ИСКУШЕНИЕ" 12+
00.30 Т/с "АНЖЕЛИКА" 12+
02.40 "Вам, живым и погибшим, тебе, Южная Осетия". Концерт оркестра Мариинского театра под управлением Валерия Гергиева
03.50 Т/ф "СЕМНАДЦАТЬ МГНОВЕНИЙ ВЕСНЫ". 1973 г. 12+

СТС

06.00, 05.00 "Ералаш" 0+
06.35 М/с "Команда турбо" 0+
07.00 М/с "Шоу мистера Пибоди и Шермана" 0+
07.25 М/с "Три кота" 0+
07.40 М/с "Том и Джерри" 0+
08.30 М/с "Кухня" 12+
09.30, 00.30 "Уральские пельмени. Любимое" 16+
09.40 Комедия "ДЕСЯТЬ ПРИЧИН МОЕЙ НЕНАВИСТИ" (США, 1999 г.) 0+
11.45 Комедия "МИСС КОНГЕНИАЛЬНОСТЬ-2" (США-Австралия, 2005 г.) 12+
14.00 Т/с "ВОРОНИНЫ" 16+
20.00 Т/с "НОВЫЙ ЧЕЛОВЕК" 16+
21.00 Комедия "МЕЖДУ НЕБОМ И ЗЕМЛЕЙ" (США, 2005 г.) 12+
23.00 Т/с "НОВЫЙ ЧЕЛОВЕК" 16+
23.30 "Шоу "Уральских пельменей" 16+
01.00 Фантастика "КРАСНАЯ ПЛАНЕТА" (США-Австралия, 2000 г.) 16+
03.00 Боевик "ГЕЙМЕРЫ" 16+
04.00 Т/с "КРЫША МИРА" 16+
05.50 Музыка 16+

ТНТ

07.00, 06.00 "ТНТ. Best" 16+
09.00 "Дом 2. Lite" 16+
10.15 "Дом 2. Остров любви" 16+
11.30 Т/с "УЛИЦА" 16+
12.30 "Большой завтрак" 16+
13.00 "Битва экстрасенсов" 16+
14.30, 04.00 "Где логика?" 16+
20.00 Т/с "УНИВЕР" 16+
21.00 "Однажды в России" 16+
22.00 Т/с "ПОЛИЦЕЙСКИЙ С РУБЛЕВКИ" 16+
23.00 "Дом 2. Город любви" 16+
00.00 "Дом 2. После заката" 16+
01.05 "Импровизация" 16+
03.05 Т/с "ПОСЛЕДНИЙ КОРАБЛЬ" 16+

НТВ

04.50 "Подозреваются все" 16+
05.20, 06.05 Суд присяжных 16+
06.00, 10.00, 13.00, 16.00, 19.00 Сегодня
06.30 "Деловое утро НТВ" 12+
08.30 Т/с "ВОЗВРАЩЕНИЕ МУХТАРА" 16+
10.25 Т/с "ВОЗВРАЩЕНИЕ МУХТАРА" 16+
13.25 Обзор. Чрезвычайное происшествие
14.00 Т/с "МЕНТОВСКИЕ ВОЙНЫ" 16+
16.25 Т/с "МЕНТОВСКИЕ ВОЙНЫ" 16+
17.20 "ДНК" 16+
18.25 Т/с "МОРСКИЕ ДЬЯВОЛЫ" 16+
19.25 НТВ-видение. "Август 2008: принуждение к правде" 16+
20.00 Т/с "МОРСКИЕ ДЬЯВОЛЫ" 16+
22.00 Т/с "ЛЕСНИК. СВОЯ ЗЕМЛЯ" 16+
00.15 Т/с "СВИДЕТЕЛИ" 16+
02.05 "Дачный ответ" 0+
03.05 "ГРАЖДАНКА НАЧАЛЬНИЦА. ПРОДОЛЖЕНИЕ" 16+

МИР

06.00 Т/с "ОСА" 16+
08.00, 10.00, 13.00, 16.00, 19.00, 00.00 Новости
08.05 Т/с "ОСА" 16+
09.00 Т/с "БЕЗДНА" 16+
10.05 Т/с "БЕЗДНА" 16+
13.15 Т/с "БЕЗДНА" 16+
14.00, 03.35 "Дела семейные" 16+
16.15, 02.40 "Игра в кино" 12+
17.10 Т/с "ВОЗВРАЩЕНИЕ МУХТАРА-2" 16+
19.20 Т/с "БЕЗДНА" 16+
23.00 Х/ф "ТИХИЕ СОСНЫ" 16+
00.10 Х/ф "ТИХИЕ СОСНЫ" 16+
01.00 Х/ф "АРФА ДЛЯ ЛЮБИМОЙ" 12+
05.30 Т/с "ОСА" 16+

ОТР

05.05, 13.15, 21.05 "Прав!да?" 12+
06.00, 12.05, 23.50 "Большая страна: общество" 12+
06.40 "Большая наука" 12+
07.05, 15.15 "За дело!" 12+
08.00 М/ф "Серый Волк энд Красная шапочка"
08.25, 16.10 "Культурный обмен". Петр суспицын 12+
09.15 Т/с "ИЗ ЖИЗНИ КАПИТАНА ЧЕРНЯЕВА" 12+
10.50 Д/ф "Для чего пережила тебя любовь моя?" 12+
11.30 "Гамбургский счет" 12+
12.00, 13.00, 15.00 Новости
14.10 Д/ф "Дело темное. Тайна бриллиантовой коллекции Ирины Бугримовой" 12+
17.00, 01.45 "Отражение" 12+
22.00 Т/с "ИЗ ЖИЗНИ КАПИТАНА ЧЕРНЯЕВА" 12+
23.35 "Вспомнить все" 2+
00.30 "За строчкой архивной..." Верещагин. Художник-разведчик 12+
00.55 Д/ф "Дело темное. Трагедия рейса 007" 12+

ТВЦ

06.00 "Настроение"
08.00 Х/ф "ДЕТИ ДОН-КИХОТА" 6+
09.35 Детектив "КРУГ" 16+
11.30, 14.30, 19.40, 22.00 События
11.50 Т/с "ИНСПЕКТОР ЛИНЛИ" 16+
13.40 "Мой герой" 12+
14.50 Город новостей
15.05 Т/с "ОТЕЦ БРАУН" 16+
16.55 "Естественный отбор" 12+
17.45 Т/с "БАЛЕРИНА" 12+
20.00 Петровка, 38 16+
20.20 "Право голоса" 16+
22.30 "Линия защиты" 16+
23.05 "Хроники московского быта" 12+
00.00 События. 25-й час
00.35 "90-е. Кремлевские жены" 16+
01.25 Д/ф "Истерика в особо крупных масштабах" 12+
02.20 Т/с "ОТЕЦ БРАУН" 16+
04.05 Т/с "ОХОТНИКИ ЗА ГОЛОВАМИ" 16+

ТНВ

05.00 16+
05.50, 08.00, 14.30, 18.30, 19.30, 20.30, 21.30 Новости Татарстана 12+
06.00, 02.00 Концерт музыканта Кирама Сатиева 6+
08.10 Т/с "ШИРОКА РЕКА" 16+
10.00 Т/с "ТВОИ ГЛАЗА..." 12+
10.50 "Мир знаний" 0+
11.30, 18.00 "Татары" 12+
12.00 Т/с "УТЕСОВ. ПЕСНЯ ДЛИНОЮ В ЖИЗНЬ" 16+
13.00 "Каравай" 6+
13.30 Документальный фильм 12+
14.00 "Секреты татарской кухни" 12+
14.45 "Здоровая семья: мама, папа и я" 6+
15.00 "Шаян-ТВ" 0+
15.30 "Литературное наследие" 12+
16.00 М/ф 0+
17.00 Т/с "ТВОИ ГЛАЗА..." 12+
19.00 "Точка опоры" 16+
20.00, 22.00 "Вызов 112" 16+
20.10 "На улице Тукая" 0+
20.15 "Гостинчик для малышей" 0+
21.00 Х/ф "ДЫМ ОТЕЧЕСТВА" (СССР, 1980 г.) 12+
22.10 "Дым Отечества" (продолжение) 12+
23.00 "Видеоспорт" 12+
23.30 Т/с "УТЕСОВ. ПЕСНЯ ДЛИНОЮ В ЖИЗНЬ" 16+
00.20 Т/с "ШИРОКА РЕКА" 16+
03.40 "Да здравствует театр!" 6+
04.05 "Адам и Ева" 6+
04.30 Ретро-концерт 0+

5 ПЯТЫЙКАНАЛ

05.00, 09.00, 13.00, 22.00 "Известия"
05.25 Т/с "ОПЕРА. ХРОНИКИ УБОЙНОГО ОТДЕЛА" 16+
09.25 Т/с "ОФИЦЕРЫ" 16+
13.25 Т/с "ОПЕРА. ХРОНИКИ УБОЙНОГО ОТДЕЛА" 16+
18.50 Т/с "СЛЕД" 16+
22.30 Т/с "СЛЕД" 16+
23.15 Т/с "МАЙОР И МАГИЯ" 16+
00.00 "Известия. Итоговый выпуск"
00.30 Т/с "ОБРУЧАЛЬНОЕ КОЛЬЦО" 16+

МАТЧ!

06.30 Док. цикл "Вся правда про..." 12+
07.00, 08.55, 11.20, 15.20, 17.45, 22.55 Новости
07.05, 11.25, 12.25, 16.10, 20.40, 23.00 Все на Матч
09.00 Футбол. Международный Кубок чемпионов. "Челси" - "Лион"
11.00 "Локомотив" - "Спартак". Live" 12+
11.55 "Шелковый путь. Дорожная карта" 12+
13.20 Футбол. Международный Кубок чемпионов.
15.25 ЧЕ по водным видам спорта. Прыжки в воду. Смешанные команды 3 м
16.35 ЧЕ по водным видам спорта. Прыжки в воду. Женщины. Вышка. Финал
17.55 "Тает лед". Памяти Дениса Тена 12+
18.25 ЧЕ по водным видам спорта. Плавание
20.55 Футбол. ЛЧ
23.35 ЧЕ по водным видам спорта
01.40 Х/ф "ИТАЛЬЯНСКАЯ ГОНЩИЦА" (Италия, 2016 г.) 16+
03.45 Бокс. Б. Ахмедов против О. Барахаса. 16+
05.00 "Твои правила" 12+
06.00 "Культ тура" 16+

ТВ3

06.00 М/ф. 0+
09.30 Т/с "СЛЕПАЯ" 12+
11.00, 16.00 "Гадалка" 12+
12.00 "Не ври мне" 12+
15.00 "Мистические истории. Знаки судьбы" 16+
17.35 Т/с "СЛЕПАЯ" 12+
18.40 Т/с "ПОМНИТЬ ВСЕ" 16+
20.30 Т/с "МЕНТАЛИСТ" 12+
23.00 Х/ф "ЛАВАЛАНТУЛА". 2015 г. 16+
00.30 Т/с "ЧУЖЕСТРАНКА" 16+

РОССИЯ К КУЛЬТУРА

06.30 Гении и злодеи.
07.05 Т/с "ВСЕ НАЧАЛОСЬ В ХАРБИНЕ" 16+
07.50,17.30 Отечество и судьбы
08.20 Х/ф "ВОЛШЕБНЫЙ ГОЛОС ДЖЕЛЬСОМИНО". 1978 г. 16+
09.30, 21.35 "Голландские берега. Умная архитектура"
10.00, 15.00, 19.30, 23.30 Новости культуры
10.15 Театральный архив. "Ярославская труппа. Федор Волков"
10.45 Х/ф "СЛЕДСТВИЕ ВЕДУТ ЗНАТОКИ" 16+
12.10,00.40 "Архивные тайны"
12.40 Х/ф "АБОНЕНТ ВРЕМЕННО НЕДОСТУПЕН" 16+
13.50, 19.45 Абсолютный слух
14.30 "Симон Шноль. От 0 до 80"
15.10 Пятое измерение
15.40, 20.40 Д/ф "История, уходящая в глубь времен"
16.35, 01.05 Романсы С. Рахманинова
18.00 Т/с "ВСЕ НАЧАЛОСЬ В ХАРБИНЕ" 16+
18.45, 02.00 Больше, чем любовь
20.25 Спокойной ночи, малыши!
22.00 Х/ф "СЛЕДСТВИЕ ВЕДУТ ЗНАТОКИ" 16+
23.50 Т/с "ВСЕ НАЧАЛОСЬ В ХАРБИНЕ" 16+
02.40 Д/ф "Хамберстон. Город на время"

REN-TV

05.00, 09.00, 04.00 "Территория заблуждений" 16+
06.00, 11.00, 14.00 "Документальный проект" 16+
07.00 "С бодрым утром!" 16+
08.30, 12.30, 16.30, 19.30, 23.00 "Новости" 16+
12.00, 16.00, 19.00 "112" 16+
13.00, 23.25 "Загадки человечества" 16+
17.00, 03.00 "Тайны Чапман" 16+
18.00, 02.00 "Самые шокирующие гипотезы" 16+
20.00 Комедия "ЖМУРКИ" 16+
22.00 "Смотреть всем!" 16+
00.30 Х/ф "КОЧЕГАР" 18+

РУССКИЙ РОМАН

07.55 Х/ф "ДВА ПЛЮС ДВА" 16+
11.20 Х/ф "ЗАБЫТАЯ ЖЕНЩИНА" 16+
14.45 Х/ф "ПРОСТИТЬ ЗА ВСЕ" 16+
16.35 Х/ф "СОСЕДИ ПО РАЗВОДУ" 16+
18.00 Х/ф "ЖЕНЩИНА ЕГО МЕЧТЫ" 16+
21.45 Х/ф "РАЗРЕШИТЕ ТЕБЯ ПОЦЕЛОВАТЬ.. НА СВАДЬБЕ" 16+
23.30 Х/ф "ПРИТВОРЩИКИ" 16+
01.15 Х/ф "ОДУВАНЧИК" 16+
02.45 Х/ф "МОЙ БЕЛЫЙ И ПУШИСТЫЙ" 16+
04.30 Х/ф "ДВА ПЛЮС ДВА" 16+

ЗВЕЗДА

06.20 Т/с "МАЙОР ВЕТРОВ" 16+
09.00, 13.00, 18.00 Новости дня
09.15 Т/с "МАЙОР ВЕТРОВ" 16+
10.00, 14.00 Военные новости
10.05 Т/с "МАЙОР ВЕТРОВ" 16+
11.00 Танковый биатлон - 2018. Полуфинал
13.35 Т/с "СМОТРЯЩИЙ ВНИЗ" 12+
14.05 Т/с "СМОТРЯЩИЙ ВНИЗ" 12+
18.35, 23.00 Дневник армии - 2018
18.55 Д/с "Битва за небо" 12+
20.35 Д/с "Секретная папка" 12+
23.25 Х/ф "ПАРАШЮТИСТЫ". 1985 г. 16+
01.15 Т/с "МУЖЕСТВО" 6+
05.15 Д/с "Хроника победы" 12+

МУЖСКОЕ КИНО

01.45 Триллер "ДОБЕРМАН" (Франция, 1997 г.) 18+
03.40 Триллер "СНОУДЕН" (Франция-Германия, 2016 г.) 16+
06.10 Триллер "НА ГРЕБНЕ ВОЛНЫ" (США-Япония, 1991 г.) 16+
08.15 Детектив "ПРОЩАЙ, ДЕТКА, ПРОЩАЙ" (США, 2007 г.) 16+
10.15 Триллер "СТУКАЧ" (США, 2012 г.) 16+
12.10 Триллер "ДЖОН УИК 2" (США, 2016 г.) 18+
14.20 Фэнтези "ВОЙНА БОГОВ: БЕССМЕРТНЫЕ" (США, 2011 г.) 16+
16.10 Мелодрама "ПОЛКОВОДЦЫ" (Гонконг-Китай, 2007 г.) 16+
18.20 Триллер "НОКАУТ" (Ирландия-США, 2012 г.) 16+
20.00 Комедия "ПОЛИЦЕЙСКАЯ ИСТОРИЯ" (Гонконг, 1985 г.) 12+
21.50 Приключения "ПОЛИЦЕЙСКАЯ ИСТОРИЯ 2" (Гонконг, 1988 г.) 12+
23.55 Детектив "ЗАПРЕТНАЯ ЗОНА" (США, 2012 г.) 18+

● НА ЗАМЕТКУ

ВОДА, КВАС И ЧТО ПОСЛАЩЕ: КАК ВЫБРАТЬ НАПИТКИ В ЖАРУ

ЭКСПЕРТЫ РОСКАЧЕСТВА ВЫЯСНИЛИ, КАКОЙ НАПИТОК ЭФФЕКТИВНО И С ПОЛЬЗОЙ ПОМОЖЕТ СПРАВИТЬСЯ С ЖАЖДОЙ, А ТАКЖЕ НАЗВАЛИ САМЫЕ ПОПУЛЯРНЫЕ УЛОВКИ МАРКЕТОЛОГОВ, ПРИВЛЕКАЮЩИЕ ВНИМАНИЕ К ТОВАРУ

Как отмечают специалисты, в жару не рекомендуется утолять жажду газированными сладкими напитками и жидкостями с повышенным содержанием сахара. Лучше употреблять больше чая и питьевой воды.

КАЧЕСТВО ВОДЫ

При выборе воды следует обратить внимание на её тип: минеральная, питьевая или лечебно-столовая. «Последнюю употребляют в строго дозированных объемах несколько раз в день за полчаса до еды, часто теплой или горячей — воду такого типа не рекомендуется употреблять для утоления жажды, а скорее в лечебных целях», — отмечают эксперты.

Этикетка должна содержать информацию о категории воды — первая или высшая.

Вода высшей категории обладает повышенными характеристиками с точки зрения минерализации. Однако исследования Роскачества показали, что качество и «полезность» воды зависит не столько от места происхождения и вида, который заявлен на этикетке, сколько от производителей.

Как продемонстрировали результаты лабораторных испытаний, качество воды зависит от производственных мощностей производителя в части очистки и минерализации бутилированной питьевой воды.

Исследование также показало, что вода, в которую оптимальное количество полезных веществ было внесено производителем искусственно, может конкурировать по качеству с питьевой водой из природных источников.

СОСТАВ И НОРМА ПОТРЕБЛЕНИЯ

По словам специалистов, «общая минерализация» — одно из важнейших свойств питьевой воды.

«Вода высокого качества будет иметь в составе не менее 200-300 миллиграммов на литр минеральных веществ», — отмечают эксперты. Кроме того, специалисты отметили, что на качество воды в целом не влияет ни ее зарубежное происхождение, ни цена.

«Отечественная вода ничем не уступает по своему составу зарубежным образцам, а зачастую превосходит их в качестве. При сравнении воды одной и той же торговой марки, произведенной в разных регионах и разного объема, эксперты также не увидели разницы в качественных характеристиках», — говорится в сообщении.

Выбирая воду, эксперты рекомендуют ознакомиться с составом воды на этикетке: для утоления жажды важно, чтобы в нее не были добавлены подсластители и ароматизаторы.

Натуральными добавками в воде могут выступать серебро и йод.

По данным экспертов, в стеклянных бутылках вода сохраняет свои полезные свойства дольше даже при несоблюдении условий хранения и перевозки. При выборе воды можно обратить внимание на донышко — в воде не должно быть осадка.

Федеральный Закон "О защите детей от информации, причиняющей вред их здоровью и развитию" № 139-ФЗ от 04.07.2012, программы передач промаркированы специальными знаками пяти возрастных категорий зрителей: 0+ (от 0 до 6 лет); 6+ (от 6 до 12 лет); 12+ (от 12 до 16 лет); 16+ (от 16 до 18 лет); 18+ (старше 18 лет)

ЧЕТВЕРГ, 9

1 ПЕРВЫЙ

05.00, 09.15 "Доброе утро"6+
09.00, 12.00, 15.00, 18.00, 03.00 Новости
09.50, 01.30 Модный приговор
10.55 "Жить здорово!" 16+
12.15, 17.00, 00.30 "Время покажет" 16+
15.15, 03.35 "Давай поженимся!" 16+
16.00, 02.35, 03.05 "Мужское / Женское" 16+
18.15 "Видели видео?"
19.00 "На самом деле" 16+
20.00 "Пусть говорят" 16+
21.00 "Время"
21.35 Т/с "ИНКВИЗИТОР" 16+
23.35 Т/с "КРАСНЫЕ БРАСЛЕТЫ" 12+
04.25 Контрольная закупка 12+

ДОМАШНИЙ

06.30, 18.00, 23.50, 05.35 "6 кадров" 16+
07.00, 12.35, 01.30 "Понять. Простить" 16+
07.30 "По делам несовершеннолетних" 16+
09.35 "Давай разведемся!" 16+
10.35, 04.35 "Тест на отцовство" 16+
11.35 "Преступления страсти" 16+
14.15 Мелодрама "СЛУЧАЙНАЯ НЕВЕСТА" 16+
19.00 Мелодрама "НАСЛЕДНИЦА" (Россия, 2011 г.) 16+
22.50 Т/с "ГЛУХАРЬ" 16+
00.30 Т/с "ГЛУХАРЬ" 16+
02.40 Т/с "ГЛУХАРЬ" 16+
06.00 "Жить вкусно" 16+

НТМ

06.00, 07.00, 08.00 «Народное утро» (12+)
06.30, 07.30, 08.30, 13.30, 19.30, 22.30 Народные новости» (12+)
09.05 Рыболовные истории (12+
09.40 Мультфильмы (6+)
10.30, 11.30, 12.30, 16.30, 17.30, 18.30, 03.30, 04.30, 05.30 «Мордовия 24» (12+)
10.35, 12.35, 13.50, 16.35, 17.35, 18.35, 03.35, 04.35 «Пресс-обзор» (12+)
10.40 «СПАЛЬНЫЙ РАЙОН» 12+
11.05 «Киноистории» (16+)
11.35 «ВОЗВРАЩЕНИЕ МУХТАРА» (12+)
12.40 «ПЛЯЖ» (12+)
13.55,04.40 «ШИРОКА РЕКА» 16+
15.00 «ДУБЛЯ НЕ БУДЕТ» (16+)
16.40, 03.40 «ДЕЛО ДЛЯ ДВОИХ» (16+)
17.40 «СТОЛЫПИН... НЕВЫУЧЕННЫЕ УРОКИ» (16+)
18.40 «ГОРЮНОВ» (16+)
20.05, 23.05, 01.55 «Гость в студии» (16+)
20.45 «ГЛУХАРЬ В КИНО» (16+)
22.10 «Наш Гиннесс» (12+)
23.45 «МЕНЯ ТАМ НЕТ» (16+)
05.35 «Память» (12+)

РОССИЯ 1

05.00, 09.15 "Утро России"
09.00, 11.00, 14.00, 17.00, 20.00 Вести
09.55 "О самом главном" 12+
11.40, 14.40, 17.40, 20.45 Вести. Местное время
12.00 "Судьба человека" 12+
13.00, 19.00 "60 минут" 12+
15.00 Т/с "КОСАТКА" 12+
18.00 "Андрей Малахов" 16+
21.00 Т/с "ИСКУШЕНИЕ" 12+
00.30 Т/с "АНЖЕЛИКА" 12+
03.50 Т/ф "СЕМНАДЦАТЬ МГНОВЕНИЙ ВЕСНЫ". 1973 г. 12+

СТС

06.00, 05.25 "Ералаш" 0+
06.35 М/с "Команда турбо" 0+
07.00 М/с "Шоу мистера Пибоди и Шермана" 0+
07.25 М/с "Три кота" 0+
07.40 М/с "Том и Джерри" 0+
08.30 М/с "Кухня" 12+
09.30, 23.50 "Шоу "Уральских пельменей" 16+
10.00, 01.00 "Крутой и цыпочки" США, 2005 г 12+
12.00 Комедия "МЕЖДУ НЕБОМ И ЗЕМЛЕЙ" (США, 2005 г.) 12+
14.00 Т/с "ВОРОНИНЫ" 16+
20.00 Т/с "НОВЫЙ ЧЕЛОВЕК" 16+
21.00 Триллер "ОДИННАДЦАТЬ ДРУЗЕЙ ОУШЕНА" (США, 2001 г.) 12+
23.20 Т/с "НОВЫЙ ЧЕЛОВЕК" 16+
00.30 "Уральские пельмени. Любимое" 16+
02.55 Боевик "ГЕЙМЕРЫ" 16+
03.55 Т/с "КРЫША МИРА" 16+
05.50 Музыка 16+

ТНТ

07.00, 06.00 "ТНТ. Best" 16+
09.00 "Дом 2. Lite" 16+
10.15 "Дом 2. Остров любви" 16+
11.30 Т/с "УЛИЦА" 16+
12.30 "Битва экстрасенсов" 16+
14.00, 01.05 "Импровизация" 16+
20.00 Т/с "УНИВЕР" 16+
21.00 "Шоу "Студия Союз" 16+
22.00 Т/с "ПОЛИЦЕЙСКИЙ С РУБЛЕВКИ" 16+
23.00 "Дом 2. Город любви" 16+
00.00 "Дом 2. После заката" 16+
03.00 "ТНТ-CLUB" 16+
03.05 Т/с "ПОСЛЕДНИЙ КОРАБЛЬ" 16+
04.00 "Где логика?". "Новогодний выпуск" 16+
05.00 "Где логика?" 16+

НТВ

04.50 "Подозреваются все" 16+
05.20, 06.05 Суд присяжных 16+
06.00, 10.00, 13.00, 16.00, 19.00 Сегодня
06.30 "Деловое утро НТВ" 12+
08.30 Т/с "ВОЗВРАЩЕНИЕ МУХТАРА" 16+
10.25 Т/с "ВОЗВРАЩЕНИЕ МУХТАРА" 16+
13.25 Обзор. Чрезвычайное происшествие
14.00 Т/с "МЕНТОВСКИЕ ВОЙНЫ" 16+
16.25 Т/с "МЕНТОВСКИЕ ВОЙНЫ" 16+
17.20 "ДНК" 16+
18.25 Т/с "МОРСКИЕ ДЬЯВОЛЫ" 16+
19.40 Т/с "МОРСКИЕ ДЬЯВОЛЫ" 16+
22.00 Т/с "ЛЕСНИК. СВОЯ ЗЕМЛЯ" 16+
00.15 Т/с "СВИДЕТЕЛИ" 16+
02.05 "Нашпотребнадзор" 16+
03.10 "ГРАЖДАНКА НАЧАЛЬНИЦА. ПРОДОЛЖЕНИЕ" 16+

МИР

06.00 Т/с "ОСА" 16+
08.00, 10.00, 13.00, 16.00, 19.00, 00.00 Новости
08.05 Т/с "ОСА" 16+
09.00 Т/с "БЕЗДНА" 16+
10.05 Т/с "БЕЗДНА" 16+
13.15 Т/с "БЕЗДНА" 16+
14.00, 03.45 "Дела семейные" 16+
16.15, 02.50 "Игра в кино" 12+
17.10 Т/с "ВОЗВРАЩЕНИЕ МУХТАРА-2" 16+
19.20 Т/с "БЕЗДНА" 16+
23.00 Х/ф "ДАЧНИЦА" 16+
00.10 Х/ф "ДАЧНИЦА" 16+
01.00 Х/ф "ТИХИЕ СОСНЫ" 16+
04.40 Т/с "ОСА" 16+

ОТР

05.05,13.15,21.05 "Прав!да?" 12+
06.00, 12.05, 23.50 "Большая страна: люди" 12+
06.40 "Большая наука" 12+
07.05, 15.15 "За дело!" 12+
08.00 М/ф "Сказка о золотом петушке"
08.30, 16.10 "Культурный обмен". Евгений Богатырев 12+
09.15 Т/с "ИЗ ЖИЗНИ КАПИТАНА ЧЕРНЯЕВА" 12+
10.50,23.35 "Вспомнить все" 12+
11.05 "Моя история". Ансамбль Александрова 12+
11.30 "Гамбургский счет" 12+
12.00, 13.00, 15.00 Новости
14.10 Д/ф "Дело темное. Трагедия рейса 007" 12+
17.00, 01.45 "Отражение" 12+
22.00 Т/с "ИЗ ЖИЗНИ КАПИТАНА ЧЕРНЯЕВА" 12+
00.30 "За строчкой архивной...". "Трианон". Сорок лет спустя 12+
00.55 Д/ф "Дело темное. Академик Легасов. В зоне радиационной опасности" 12+

ТВЦ

06.00 "Настроение"
08.10 "Доктор И..." 16+
08.45 Детектив "СУРОВЫЕ КИЛОМЕТРЫ" 16+
10.35 Д/ф "Жанна Болотова. Девушка с характером" 12+
11.30, 14.30, 19.40, 22.00 События
11.50 Т/с "ИНСПЕКТОР ЛИНЛИ" 16+
13.40 "Мой герой" 12+
14.50 Город новостей
15.05 Т/с "ОТЕЦ БРАУН" 16+
16.55 "Естественный отбор" 12+
17.45 Т/с "БАЛЕРИНА" 12+
20.00 Петровка, 38 16+
20.20 "Право голоса" 16+
22.30 "Вся правда" 16+
23.05 Д/ф "Актерские драмы. Уйти от искушения" 12+
00.00 События. 25-й час
00.35 "Хроники московского быта" 12+
01.25 Д/ф "Бурбон, бомба и отставка главкома" 12+
02.15 Т/с "ОТЕЦ БРАУН" 16+
04.05 Т/с "ОХОТНИКИ ЗА ГОЛОВАМИ" 16+

ТНВ

05.00 "Головоломка" 6+
05.50, 08.00, 14.30, 18.30, 19.30, 20.30, 21.30 Новости Татарстана 12+
06.00, 02.00 "Мне - 35!". Концерт Фирдуса Тямаева 6+
08.10 Т/с "ШИРОКА РЕКА" 16+
10.00 Т/с "ТВОИ ГЛАЗА..." 12+
10.50 "Соотечественники" 6+
11.30, 18.00 "Татары" 12+
12.00 Т/с "УТЕСОВ. ПЕСНЯ ДЛИНОЮ В ЖИЗНЬ" 16+
13.00 "Каравай" 6+
13.30, 23.00 Документальный фильм 12+
14.45 "Фолиант в столетнем переплете" 12+
15.00 "Шаян-ТВ" 0+
15.30 "Литературное наследие" 12+
16.00 М/ф 0+
16.40 "Учим татарский язык вместе!" 0+
17.00 Т/с "ТВОИ ГЛАЗА..." 12+
19.00 "Точка опоры" 16+
20.00, 22.00 "Вызов 112" 16+
20.10 "На улице Тукая" 0+
20.15 "Гостинчик для малышей" 0+
21.00 Х/ф "СКАНДАЛЬНОЕ ПРОИСШЕСТВИЕ В БРИКМИЛЛЕ" (СССР, 1984 г.) 12+
22.10 "Скандальное происшествие в Брикмилле" (продолжение) 12+
23.30 Т/с "УТЕСОВ. ПЕСНЯ ДЛИНОЮ В ЖИЗНЬ" 16+
00.20 Т/с "ШИРОКА РЕКА" 16+
03.40 "Да здравствует театр!" 6+
04.05 "Адам и Ева" 6+
04.30 Ретро-концерт 0+

5 ПЯТЫЙКАНАЛ

05.00, 09.00, 13.00, 22.00 "Известия"
05.25 Т/с "ОПЕРА. ХРОНИКИ УБОЙНОГО ОТДЕЛА. "ЧАС " ИКС" 16+
06.20 Т/с "ОПЕРА. ХРОНИКИ УБОЙНОГО ОТДЕЛА" 16+
09.25 Т/с "ОФИЦЕРЫ-2" 16+
13.25 Т/с "ОПЕРА. ХРОНИКИ УБОЙНОГО ОТДЕЛА" 16+
18.50 Т/с "СЛЕД" 16+
22.30 Т/с "СЛЕД" 16+
23.15 Т/с "МАЙОР И МАГИЯ" 16+
00.00 "Известия. Итоговый выпуск"
00.30 Т/с "ОБРУЧАЛЬНОЕ КОЛЬЦО" 16+

МАТЧ!

06.30 Док. цикл "Вся правда про..." 12+
07.00, 08.55, 11.30, 13.40, 15.20, 16.10, 18.10, 20.55 Новости
07.05, 11.35, 16.15, 18.15, 23.40 Все на Матч
09.00 Футбол. ЛЧ 0+
11.00 Футбольные каникулы 12+
12.05 Бокс. М. Конлан против А. Дос Сантоса.
13.45 Кикбоксинг. АСВ КВ-17. А. Стецуренко против П. Правашинского. Д. Диниз против М. Тютерева 16+
15.25 ЧЕ по водным видам спорта. Синхронные прыжки. Мужчины. Вышка. Финал
16.55 ЧЕ по водным видам спорта. Прыжки в воду. Мужчины 3 м. Финал
18.40 ЧЕ по водным видам спорта. Плавание
21.05 Все на футбол!
21.40 Футбол. Лига Европы
00.15 ЧЕ по водным видам спорта
02.15 Х/ф "КОЛЬЦЕВЫЕ ГОНКИ" (США-Канада, 2008 г.) 16+
04.00 "Спортивный детектив" 16+
05.00 "Твои правила" 12+
06.00 "Культ тура" 16+

ТВ3

06.00 М/ф. 0+
09.30 Т/с "СЛЕПАЯ" 12+
11.00, 16.00 "Гадалка" 12+
12.00 "Не ври мне" 12+
15.00 "Мистические истории. Знаки судьбы" 16+
17.35 Т/с "СЛЕПАЯ" 12+
18.40 Т/с "ПОМНИТЬ ВСЕ" 16+
20.30 Т/с "МЕНТАЛИСТ" 12+
23.00 Х/ф "ПРОГУЛКИ С ДИНОЗАВРАМИ" (Великобритания-Австралия, 2013 г.) 0+
00.45 Т/с "ПЯТАЯ СТРАЖА. СХВАТКА" 16+
03.15 "Тайные знаки" 12+

РОССИЯ К КУЛЬТУРА

06.30 Гении и злодеи
07.05 Т/с "ВСЕ НАЧАЛОСЬ В ХАРБИНЕ" 16+
07.50,17.30 Отечество и судьбы
08.20 Х/ф "ТУФЛИ С ЗОЛОТЫМИ ПРЯЖКАМИ". 1977 г. 16+
09.30, 21.35 "Голландские берега. Умная архитектура"
10.00, 15.00, 19.30, 23.30 Новости культуры
10.15 Театральный архив
10.45 Х/ф "СЛЕДСТВИЕ ВЕДУТ ЗНАТОКИ" 16+
12.15, 00.35 "Архивные тайны"
12.40 Х/ф "ДЛИННОНОГАЯ И НЕНАГЛЯДНЫЙ" 16+
13.50, 19.45 Абсолютный слух
14.30 "Симон Шноль. От 0 до 80"
15.10 Пятое измерение
15.40, 20.40 Д/ф "История, уходящая в глубь времен"
16.35, 01.05 С. Рахманинов. Избранные произведения
18.00 Т/с "ВСЕ НАЧАЛОСЬ В ХАРБИНЕ" 16+
18.45,02.00 Больше, чем любовь
20.25 Спокойной ночи, малыши!
22.00 Х/ф "СЛЕДСТВИЕ ВЕДУТ ЗНАТОКИ" 16+
23.15 Цвет времени
23.50 Т/с "ВСЕ НАЧАЛОСЬ В ХАРБИНЕ" 16+
02.40 Д/ф "Прусские сады Берлина и Бранденбурга в Германии"

REN-TV

05.00, 04.15 "Территория заблуждений" 16+
06.00, 09.00, 14.00 "Документальный проект" 16+
07.00 "С бодрым утром!" 16+
08.30, 12.30, 16.30, 19.30, 23.00 "Новости" 16+
12.00, 16.00, 19.00 "112" 16+
13.00, 23.25 "Загадки человечества" 16+
17.00, 03.20 "Тайны Чапман" 16+
18.00, 02.20 "Самые шокирующие гипотезы" 16+
20.00 Триллер "ПАРЕНЬ С НАШЕГО КЛАДБИЩА" 12+
21.40 "Смотреть всем!" 16+
00.30 Комедия "НА МОРЕ!" 16+

РУССКИЙ РОМАН

06.55 Х/ф "ДВА ПЛЮС ДВА" 16+
07.50 Х/ф "ЗАБЫТАЯ ЖЕНЩИНА" 16+
11.15 Х/ф "ПРОСТИТЬ ЗА ВСЕ" 16+
13.00 Х/ф "СОСЕДИ ПО РАЗВОДУ" 16+
14.45 Х/ф "ЖЕНЩИНА ЕГО МЕЧТЫ" 16+
18.00 Х/ф "РАЗРЕШИТЕ ТЕБЯ ПОЦЕЛОВАТЬ.. НА СВАДЬБЕ" 16+
19.45 Х/ф "ПРИТВОРЩИКИ" 16+
21.25 Х/ф "ЛОЖЬ ВО СПАСЕНИЕ" 16+
00.55 Х/ф "ДВА ПЛЮС ДВА" 16+
04.15 Х/ф "ЗАБЫТАЯ ЖЕНЩИНА" 16+

ЗВЕЗДА

06.20, 09.15, 10.05 "1812". (Россия, 2012) 12+
09.00, 13.00, 18.00 Новости дня
10.00, 14.00 Военные новости
11.00 Танковый биатлон - 2018. Полуфинал
13.40 Т/с "ОХОТА НА ВЕРВОЛЬФА" 16+
14.05 Т/с "ОХОТА НА ВЕРВОЛЬФА" 16+
18.35, 23.00 Дневник арми - 2018
18.55 Д/с "Битва за небо" 12+
20.35 Д/с "Код доступа" 12+
23.25 Т/с "СМОТРЯЩИЙ ВНИЗ" 12+
03.30 Х/ф "ПАРАШЮТИСТЫ". 1985 г. 16+

МУЖСКОЕ КИНО

01.35 Триллер "НЕ БОЙСЯ ТЕМНОТЫ" (США-Австралия, 2010 г.) 16+
03.30 Комедия "ПИРАНЬИ 3D" (США, 2010 г.) 16+
05.10 Комедия "ПИРАНЬИ-3DD" (США, 2012 г.) 18+
06.45 Триллер "СМЕРТНЫЙ ПРИГОВОР" (США, 2007 г.) 18+
08.40 Триллер "БЕСПРЕДЕЛ" (Япония, 2010 г.) 18+
10.35 Триллер "ПОЛНЫЙ БЕСПРЕДЕЛ" (Япония, 2012 г.) 18+
12.30 Триллер "ПОЕЗД В ПУСАН" (Южная Корея, 2016 г.) 16+
14.35 Детектив "МИСТЕРИУМ. ОХОТНИКИ НА ФАЗАНОВ" (Дания-Германия, 2014 г.) 18+
16.40 Детектив "88 МИНУТ" (США-Германия, 2006 г.) 16+
18.30 Приключения "ДЬЯВОЛ" (Аргентина, 2011 г.) 16+
20.00 Приключения "СИНЯЯ БЕЗДНА" (Великобритания-США, 2017 г.) 16+
21.35 Приключения "САНКТУМ" (США-Австралия, 2010 г.) 16+
23.25 Триллер "ОДЕРЖИМАЯ" (США, 2013 г.) 16+

АСТРОЛОГИЧЕСКИЙ ПРОГНОЗ

12+ 6 - 12 АВГУСТА 2018 ГОДА

ОВЕН (21.03-20.04). *У вас появится шанс разрешить некоторые противоречия, которые беспокоили вас, но для этого с вашей стороны потребуется разумный компромисс. Возможны мелкие неприятности, но это будет плата за отсутствие крупных проблем. В выходные дни постарайтесь навести порядок как в доме, так и в своих мыслях и чувствах. Благоприятный день - среда, неблагоприятный день - четверг.*

ТЕЛЕЦ (21.04-21.05). *Вы сможете максимально полно использовать свои возможности для завершения многих важных дел, а мечты воплотить в реальность. Будьте внимательны к поступающей информации, в ней возможны неточности, которые могут сбить вас с толку. В выходные дни близкие люди могут вести себя непоследовательно, что вызовет у вас недоумение. Благоприятный день - четверг, неблагоприятный день - пятница.*

БЛИЗНЕЦЫ (22.05-21. *При желании вы сможете осуществить ваши замыслы, но любой риск или авантюра приведет к провалу или разочарованиям. С начальством лучше не конфликтовать, тогда ваши дела будут складываться весьма успешно. Выходные должны пройти весьма романтично. Благоприятный день - понедельник, неблагоприятный день - четверг.*

РАК (22.06-23.07). *Не стоит обольщаться своими блестящими успехами и достижениями. Продолжайте делать все, что положено, для достижения очередной из намеченных высот. Запаситесь выносливостью, упорством и доверием к своей интуиции и тогда можно строить грандиозные планы на ближайшее будущее. Выходные лучше всего провести с семьей и родными. Благоприятный день - пятница, неблагоприятный день - вторник.*

ЛЕВ (24.07-23.08). *Вас будет переполнять энергия и все начнет спориться в руках. Идеи могут сыпаться, словно из рога изобилия, что принесет вам моральное удовлетворение и уверенность в собственных силах. Выходные проведите за городом в кругу семьи и друзей. Благоприятный день - понедельник, неблагоприятный день - среда.*

ДЕВА (24.08-23.09). *Ваши планы начнут постепенно реализовываться. Кажущаяся верной удача может оказаться призраком, который приведет к неприятностям в деловой сфере, поэтому обратите свое внимание на дом и семью, здесь вас будет ожидать истинное счастье и успех. В выходные постарайтесь посвятить отдыху больше времени. Благоприятный день - четверг, неблагоприятный день - вторник.*

ВЕСЫ (24.09-23.10). *Несмотря на успешность, вам придется сосредоточиться и не позволять себе расслабляться. Вам придется проявить недюжинную проницательность. Но разобравшись, вы войдете в завидный рабочий ритм. Будьте осмотрительнее, есть вероятность спровоцировать напряженность в отношениях с коллегами по работе. Лучше промолчать, так вы сохраните мир в семье. Благоприятный день - понедельник, неблагоприятный день - четверг.*

СКОРПИОН (24.10-22.11). *Ваша успешность будет зависеть от энергичности в делах. Не отказывайтесь от помощи друзей и близких людей, она окажется очень кстати. Избегайте разногласий в выходные, восстановить сломанное будет непросто, лучше не рисковать. Благоприятный день - четверг, неблагоприятный день - среда.*

СТРЕЛЕЦ (23.11-21.12). *Вас могут поджидать серьезные жизненные перемены. Избегайте разногласий, они будут неуместны как никогда. Ситуация потребует от вас много сил и терпения. В выходные продумайте свои действия и согласуйте их с представлениями о морали, тогда вы не станете предметом осуждения окружающих. Благоприятный день - вторник, неблагоприятный день - среда.*

КОЗЕРОГ (22.12-20.01). *Не исключено, что вам понадобится содействие влиятельных знакомых и надежных друзей. В профессиональных делах проявляйте инициативу. Определенные трудности будут подстерегать вас в выходные в домашних делах и в общении с детьми. Благоприятный день - суббота, неблагоприятный день - четверг.*

ВОДОЛЕЙ (21.01-19.02). *В деловом партнерстве вам откроется что-то новое и выгодное, придет помощь и освобождение от прошлых долгов, как финансовых, так и кармических. В выходные проявите особую осторожность и осмотрительность, прежде, чем действовать, взвесьте все и не пренебрегайте советом людей, которым можно доверять. Благоприятный день - среда, неблагоприятный день - четверг.*

РЫБЫ (20.02-20.03). *В работе вы сможете многого добиться. Не хватайтесь за все подряд, что приходит вам в голову. Постарайтесь не попадаться на глаза начальству и другим возможным оппонентам, или удерживайтесь от каких-либо возражений, дабы не поплатиться чем-нибудь большим, нежели победа в споре. Выходные будет правильным посвятить самому себе. Благоприятный день - понедельник, неблагоприятный день - среда.*

ФИЛЬМЫ: (А) - анимация, (Б) - боевик, (В) - вестерн, (Д) - детектив/криминал, (И) - история, (К) - комедия, (М) - мелодрама/драма, (П) - приключения, (С) - сериал, (Т) - триллер, (У) - ужасы, (Ф) - фантастика, (Э) - эротика, (Ю) - детский

В программе передач возможны изменения

Федеральный Закон "О защите детей от информации, причиняющей вред их здоровью и развитию" № 139-ФЗ от 04.07.2012, программы передач промаркированы специальными знаками пяти возрастных категорий зрителей: 0+ (от 0 до 6 лет); 6+ (от 6 до 12 лет); 12+ (от 12 до 16 лет); 16+ (от 16 до 18 лет); 18+ (старше 18 лет)

ПЯТНИЦА, 10

1 ПЕРВЫЙ

05.00, 09.15 "Доброе утро"6+
09.00, 12.00, 15.00, 18.00 Новости
09.50, 04.05 Модный приговор
10.55 "Жить здорово!" 16+
12.15, 17.00 "Время покажет" 16+
15.15 "Давай поженимся!" 16+
16.00, 05.05 "Мужское / Женское" 16+
18.15 "Видели видео?"
19.00 "На самом деле" 16+
20.00 "Поле чудес" 16+
21.00 "Время"
21.30 Международный музыкальный фестиваль "Жара" 12+
23.50 Х/ф "КОНВОЙ" 16+
01.50 Х/ф "ЖЮСТИН" 16+

ДОМАШНИЙ

06.30, 07.30, 18.00, 23.50 "6 кадров" 16+
07.00 "Понять. Простить" 16+
07.35 "По делам несовершеннолетних" 16+
09.40 Мелодрама "ОЙ, МА-МОЧКИ!.." (Россия-Беларусь, 2017 г.) 16+
19.00 Мелодрама "КЛЮЧИ ОТ СЧАСТЬЯ" (Россия-Украина, 2006 г.) 16+
22.50 Т/с "ГЛУХАРЬ" 16+
00.30 Т/с "ГЛУХАРЬ" 16+
01.30 Комедия "СОБАКА НА СЕНЕ" (СССР, 1977 г.) 16+
04.05 Т/с "ГЛУХАРЬ" 16+
06.00 "Жить вкусно" 16+

НТМ

06.00, 07.00, 08.00 «Народное утро» (12+)
06.30, 07.30, 08.30, 13.30, 19.30, 22.30 «Народные новости» (12+)
09.05 «Гость в студии» (12+)
09.40 Мультфильмы (6+)
10.30, 11.30, 12.30, 16.30, 17.30, 18.30 «Мордовия 24» (12+)
10.40 «СПАЛЬНЫЙ РАЙОН» (12+)
11.35, 12.35, 13.50, 16.35, 17.35, 18.35 «Пресс-обзор» (12+)
11.40 «ВОЗВРАЩЕНИЕ МУХТАРА» (12+)
12.40 «ПЛЯЖ» (12+)
13.55 «ШИРОКА РЕКА» (16+)
15.00 «ГЛУХАРЬ В КИНО» (16+)
16.40 «Мода для народа» (16+)
17.40 «Киноистории» (16+)
18.40 «ГОРЮНОВ» (16+)
20.00 «Вся Мордовия» (12+)
20.30 «Наш Гиннесс» (12+)
20.45 «Медпункт» (12+)
21.25 «Земля обетованная от И. Сталина» (16+)
23.00 «ВОЛНА» (16+)
00.40 «КРАСАВЧИК» (16+)
02.35 «КОНЕЦ СВЕТА» (16+)
04.00 «МЕНЯ ТАМ НЕТ» (16+)

РОССИЯ 1

05.00, 09.15 "Утро России"
09.00, 11.00, 14.00, 17.00, 20.00 Вести
09.55 "О самом главном" 12+
11.40, 14.40, 17.40, 20.45 Вести. Местное время
12.00 "Судьба человека" 12+
13.00, 19.00 "60 минут" 12+
15.00 Т/с "КОСАТКА" 12+
18.00 "Андрей Малахов" 16+
21.00 "Аншлаг и компания" 16+
23.35 "Веселый вечер" 12+
01.30 Х/ф "ОСОБЕННОСТИ НАЦИОНАЛЬНОЙ МАРШРУТКИ". 2013 г. 12+

СТС

06.00 "Ералаш" 0+
06.35 М/с "Команда турбо" 0+
07.00 М/с "Шоу мистера Пибоди и Шермана" 0+
07.25 М/с "Три кота" 0+
07.40 М/с "Том и Джерри" 0+
08.30 М/с "Кухня" 12+
09.30 "Уральские пельмени. Любимое" 16+
09.40 Комедия "МОЯ СУПЕРБЫВШАЯ" (США, 2006 г.) 16+
11.40 Триллер "ОДИННАДЦАТЬ ДРУЗЕЙ ОУШЕНА" (США, 2001 г.) 12+
14.00 Т/с "ВОРОНИНЫ" 16+
19.00 "Шоу "Уральских пельменей" 16+
21.00 Фэнтези "ГНЕВ ТИТАНОВ" (Испания-США, 2012 г.) 16+
22.55 Фэнтези "ЖЕНЩИНА-КОШКА" (США, 2004 г.) 12+
01.00 Комедия "МОЯ СУПЕРБЫВШАЯ" (США, 2006 г.) 16+
02.45 Анимационный "НЕВЕРОЯТНЫЕ ПРИКЛЮЧЕНИЯ КОТА" (Франция, 2013 г.) 0+
04.30 Скетчком "Миллионы в сети" 16+
05.30 Музыка 16+

ТНТ

07.00, 06.00 "ТНТ. Best" 16+
09.00 "Дом 2. Lite" 16+
10.15 "Дом 2. Остров любви" 16+
11.30 Т/с "УЛИЦА" 16+
12.30 "Битва экстрасенсов". "Финал" 16+
14.00 "Комеди Клаб" 16+
20.00 "Comedy Woman" 16+
21.00 "Комеди Клаб. Дайджест" 16+
22.00 "Не спать!" 16+
23.00 "Дом 2. Город любви" 16+
00.00 "Дом 2. После заката" 16+
01.00 "Такое кино!"
01.35 Боевик "ЗАЧИНЩИКИ" (США, 2016 г.) 16+
03.30 "Импровизация" 16+
05.00 "Где логика?" 16+

НТВ

04.50 "Подозреваются все" 16+
05.20,06.05 Суд присяжных 16+
06.00, 10.00, 13.00, 16.00, 19.00 Сегодня
06.30 "Деловое утро НТВ" 12+
08.30 Т/с "ВОЗВРАЩЕНИЕ МУХТАРА" 16+
10.25 Т/с "ВОЗВРАЩЕНИЕ МУХТАРА" 16+
13.25 Обзор. Чрезвычайное происшествие
14.00 Т/с "МЕНТОВСКИЕ ВОЙНЫ" 16+
16.25 Т/с "МЕНТОВСКИЕ ВОЙНЫ" 16+
17.20 "ДНК" 16+
18.25 Т/с "МОРСКИЕ ДЬЯВОЛЫ" 16+
19.40 Т/с "МОРСКИЕ ДЬЯВОЛЫ" 16+
22.00 Т/с "ЛЕСНИК. СВОЯ ЗЕМЛЯ" 16+
00.15 Т/с "СВИДЕТЕЛИ" 16+
02.05 "Мы и наука. Наука и мы" 12+
03.05 "ГРАЖДАНКА НАЧАЛЬНИЦА. ПРОДОЛЖЕНИЕ" 16+

МИР

06.00 Т/с "ОСА" 16+
08.00, 10.00, 13.00, 16.00, 19.00 Новости
08.05 Т/с "БЕЗДНА" 16+
10.05 Т/с "БЕЗДНА" 16+
13.15 Т/с "БЕЗДНА" 16+
14.00 "Дела семейные" 16+
16.15 "Игра в кино" 12+
17.10 Т/с "ЯБЛОНЕВЫЙ САД" 6+
19.20 Т/с "ЯБЛОНЕВЫЙ САД" 6+
21.10 Х/ф "ЖАЖДА МЕСТИ" 16+
00.00 Х/ф "ТОТ САМЫЙ МЮНХГАУЗЕН" 0+
02.40 "Наше кино. История большой любви" 12+
03.10 Х/ф "ДАЧНИЦА" 16+
05.00 М/ф 0+

ОТР

05.05, 13.15 "Прав!да?" 12+
06.00, 12.05, 23.50 "Большая страна: открытие" 12+
06.40 "Большая наука" 12+
07.05, 15.15, 21.05 "За дело!" 12+
08.00 М/ф "Сказка о мертвой царевне и о семи богатырях"
08.30, 16.10 "Культурный обмен". Антон Ланге 12+
09.15 Т/с "СТРАХОВЩИКИ" 12+
10.50 "Моя история". Валерий Гаркалин 12+
11.30 "Гамбургский счет" 12+
12.00, 13.00, 15.00 Новости
14.10 Д/ф "Дело темное. Академик Легасов. В зоне радиационной опасности" 12+
17.00, 01.45 "Отражение" 12+
22.00 Т/с "СТРАХОВЩИКИ" 12+
00.30 Х/ф "ДЕЗЕРТИР" 12+

ТВЦ

06.00 "Настроение"
08.00 Д/ф "Евгений Моргунов. Под маской бывалого" 12+
08.50 Х/ф "ПЕРВЫЙ РАЗ ПРОЩАЕТСЯ" 12+
11.30, 14.30, 19.40 События
11.50 "Первый раз прощается". Продолжение 12+
13.00 "Жена. История любви" 16+
14.50 Город новостей
15.05 Х/ф "ЧЕТЫРЕ КРИЗИСА ЛЮБВИ" 12+
17.00 Х/ф "ВОЗВРАЩЕНИЕ РЕЗИДЕНТА" 12+
20.10 "Красный проект" 16+
21.30 "Дикие деньги" 16+
22.20 "Прощание" 16+
23.15 "Удар властью" 16+
00.05 "90-е. Сердце Ельцина" 16+
00.55 Петровка, 38 16+
01.15 Комедия "ФАНТОМАС" (Франция) 12+
03.15 Х/ф "ЗАБУДЬ МЕНЯ, МАМА!" 12+
05.05 "Осторожно, мошенники!" 16+

ТНВ

05.00 "Народ мой..." 12+
05.25, 10.50 "Наставление" 6+
05.50, 08.00, 14.30, 18.30, 19.30, 20.30, 21.30 Новости Татарстана 12+
06.00 "Все только начинается...". Концерт 6+
08.10 Т/с "ШИРОКА РЕКА" 16+
10.00 Т/с "ТВОИ ГЛАЗА..." 12+
11.30 "Татары" 12+
12.00 Т/с "УТЕСОВ. ПЕСНЯ ДЛИНОЮ В ЖИЗНЬ" 16+
14.00 "Актуальный ислам" 6+
14.15 "ДК" 12+
14.45 "Я обнимаю глобус.." 12+
15.00 "Шаян-ТВ" 0+
15.30 "Тамчы-шоу" 0+
16.00 М/ф 0+
16.40 "Учим татарский язык вместе!" 0+
17.00 Т/с "ТВОИ ГЛАЗА..." 12+
18.00 "Родная земля" 12+
19.00 "Мир знаний" 6+
20.00, 22.00 "Вызов 112" 16+
20.10 "На улице Тукая" 0+
20.15 Гостинчик для малышей 0+
21.00 Х/ф "СКАНДАЛЬНОЕ ПРОИСШЕСТВИЕ В БРИКМИЛЛЕ" (СССР, 1984 г.) 12+
22.10 "Скандальное происшествие в Брикмилле" (продолжение) 12+
23.00 Док. фильм 16+
23.30 Т/с "УТЕСОВ. ПЕСНЯ ДЛИНОЮ В ЖИЗНЬ" 16+
00.20 Т/с "ШИРОКА РЕКА" 16+
02.00 Музыкальные сливки 12+
02.40 Х/ф "СЕРДЦЕ ЖДЕТ ЛЮБВИ" 12+
04.05 "Адам и Ева" 6+
04.30 Ретро-концерт 0+

5 ПЯТЫЙКАНАЛ

05.00, 09.00, 13.00 "Известия"
05.25 Т/с "ОПЕРА. ХРОНИКИ УБОЙНОГО ОТДЕЛА" 16+
09.25 Т/с "ОФИЦЕРЫ-2" 16+
13.25 Т/с "ОПЕРА. ХРОНИКИ УБОЙНОГО ОТДЕЛА" 16+
18.50 Т/с "СЛЕД" 16+
01.00 Т/с "ДЕТЕКТИВЫ" 16+

МАТЧ!

06.30 "Вся правда про..." 12+
07.00, 08.55, 11.30, 14.05, 14.40, 18.50 Новости
07.05, 11.35, 14.45, 16.35, 21.25, 23.55 Все на Матч
09.00 "Футбольные каникулы" 12+
09.30 Футбол. Лига Европы 0+
12.05 Смешанные единоборства. UFC. Ти Д. Диллашоу против К. Гарбрандта. Д. Джонсон против Г. Сехудо
14.10 "Тает лед". Памяти Дениса Тена 12+
15.25 ЧЕ по водным видам спорта. Синхронные прыжки. Мужчины 3 м. Финал
16.55 ЧЕ по водным видам спорта. Прыжки в воду.
18.05 Все на футбол! Афиша 12+
18.55 Хоккей. Кубок Губернатора Нижегородской области. "Торпедо" (Нижегородская обл.) - "Динамо" (Москва)
21.55 Футбол. Чемп. Англии. "Манчестер Юнайтед" - "Лестер"
00.30 Х/ф "НЕВИДИМАЯ СТОРОНА" (США, 2009 г.) 16+
03.00 Х/ф "УЛИЧНЫЙ БОЕЦ: КУЛАК УБИЙЦЫ" (Великобритания, 2013 г.) 16+
05.00 "Твои правила" 12+
06.00 "Культ тура" 16+

ТВ3

06.00 М/ф. 0+
09.30 Т/с "СЛЕПАЯ" 12+
11.00 "Гадалка" 12+
12.00 "Не ври мне" 12+
15.00 "Мистические истории. Знаки судьбы"
16.00 "Гадалка"
17.30 Т/с "СЛЕПАЯ" 12+
18.30 "Дневник экстрасенса с Татьяной Лариной". 5 выпуск
19.30 Х/ф "ГАРРИ ПОТТЕР И ОРДЕН ФЕНИКСА". 2007 г. 12+
22.00 Х/ф "ЗАПРЕЩЕННЫЙ ПРИЕМ" 16+
00.00 Х/ф "ЧЕЛЮСТИ". 1975 г. 16+
02.30 Х/ф "ЛАВАЛАНТУЛА". 2015 г. 16+
04.00 "Тайные знаки" 12+

РОССИЯ К КУЛЬТУРА

06.30 Гении и злодеи
07.00 Д/ф "Дом на Гульваре"
07.55 Отечество и судьбы. Тургеневы
08.20 Х/ф "ТУФЛИ С ЗОЛОТЫМИ ПРЯЖКАМИ". 1977 г. 16+
09.30 "Голландские берега. Умная архитектура"
10.00, 15.00, 19.30, 23.10 Новости культуры
10.15 Театральный архив
10.45 Х/ф "СЛЕДСТВИЕ ВЕДУТ ЗНАТОКИ" 16+
12.05 Д/с "Архивные тайны"
12.30 Х/ф "КОНТРАКТ" 16+
13.50 Абсолютный слух
14.30 Д/с "Симон Шноль. От 0 до 80"
15.10 Х/ф "КОСМИЧЕСКИЙ РЕЙС". 1935 г. 16+
16.20 С. Рахманинов. Концерт №3 для фортепиано с оркестром
17.55 Х/ф "ВАНЯ". 1958 г. 16+
19.45, 01.30 Искатели
20.35 Х/ф "ВЫСТРЕЛ В ТЕМНОТЕ" (Великобритания-США, 1964 г.) 16+
22.15 Линия жизни
23.30 "Иль диво". Концерт в Японии
00.35 Д/с "Экзотическая Шри-Ланка"
02.15 М/ф

REN-TV

05.00 "Территория заблуждений" 16+
06.00, 09.00, 14.00 "Документальный проект" 16+
07.00 "С бодрым утром!" 16+
08.30, 12.30, 16.30, 19.30 "Новости" 16+
12.00, 16.00, 19.00 "112" 16+
13.00 "Загадки человечества" 16+
17.00 "Тайны Чапман" 16+
18.00, 04.00 "Самые шокирующие гипотезы" 16+
20.00 Д/ф "Это невероятно!" 16+
21.00 Д/ф "Еда массового поражения" 16+
23.00 Комедия "ALL INCLUSIVE, ИЛИ ВСЕ ВКЛЮЧЕНО" 16+
00.45 Комедия "ВСЕ ВКЛЮЧЕНО-2" 16+
02.30 Комедия "АЛЕКСАНДР И УЖАСНЫЙ, КОШМАРНЫЙ И НЕХОРОШИЙ, ОЧЕНЬ ПЛОХОЙ ДЕНЬ" (США) 6+

РУССКИЙ РОМАН

06.40 Х/ф "ЗАБЫТАЯ ЖЕНЩИНА" 16+
07.30 Х/ф "ПРОСТИТЬ ЗА ВСЕ" 16+
09.15 Х/ф "СОСЕДИ ПО РАЗВОДУ" 16+
10.55 Х/ф "ЖЕНЩИНА ЕГО МЕЧТЫ" 16+
14.40 Х/ф "РАЗРЕШИТЕ ТЕБЯ ПОЦЕЛОВАТЬ.. НА СВАДЬБЕ" 16+
16.25 Х/ф "ПРИТВОРЩИКИ" 16+
18.00 Х/ф "ЛОЖЬ ВО СПАСЕНИЕ" 16+
21.25 Х/ф "МАЙСКИЙ ДОЖДЬ" 16+
23.10 Х/ф "ДРУГОЙ БЕРЕГ" 16+
00.55 Х/ф "ЗАБЫТАЯ ЖЕНЩИНА" 16+
04.10 Х/ф "ПРОСТИТЬ ЗА ВСЕ" 16+
05.50 Х/ф "СОСЕДИ ПО РАЗВОДУ" 16+

ЗВЕЗДА

05.30 Д/ф "Две жизни Джорджа блейка, или агент КГБ на службе ее Величества" 12+
06.35 Х/ф "ЗЕЛЕНЫЕ ЦЕПОЧКИ". 1970 г. 16+
08.35 Х/ф "Я - ХОРТИЦА". 1981 г. 6+
09.00, 13.00, 18.00 Новости дня
09.15 Х/ф "Я - ХОРТИЦА". 1981 г. 6+
10.00, 14.00 Военные новости
10.10 Х/ф "СУМКА ИНКАССАТОРА". 1977 г. 6+
12.10 Т/с "ЧКАЛОВ" 16+
13.15 Т/с "ЧКАЛОВ" 16+
14.05 Т/с "ЧКАЛОВ" 16+
18.35, 23.00 Дневник арми - 2018
18.55 Т/с "ЧКАЛОВ" 16+
22.15 Т/с "ОХОТА НА ВЕРВОЛЬФА" 16+
23.25 Т/с "ОХОТА НА ВЕРВОЛЬФА" 16+
02.35 Х/ф "ПО ДАННЫМ УГОЛОВНОГО РОЗЫСКА...". 1980 г. 16+
04.05 Х/ф "ОЖИДАНИЕ ПОЛКОВНИКА ШАЛЫГИНА". 1981 г. 12+

МУЖСКОЕ КИНО

01.10 Комедия "ОТПЕТЫЕ МОШЕННИКИ" (Франция, 2008 г.) 16+
03.10 Триллер "НЕБОСКРЕБ СМЕРТИ" (Великобритания, 2011 г.) 16+
04.50 Приключения "СХВАТКА" (США, 2011 г.) 16+
06.50 Триллер "СПАСЕНИЕ" (Канада, 2015 г.) 18+
08.30 Триллер "СТУКАЧ" (США, 2012 г.) 16+
10.25 Триллер "ДЖОН УИК 2" (США, 2016 г.) 18+
12.30 Фэнтези "ВОЙНА БОГОВ: БЕССМЕРТНЫЕ" (США, 2011 г.) 16+
14.25 Комедия "ПОЛИЦЕЙСКАЯ ИСТОРИЯ" (Гонконг, 1985 г.) 12+
16.15 Приключения "ПОЛИЦЕЙСКАЯ ИСТОРИЯ 2" (Гонконг, 1988 г.) 12+
18.25 Триллер "АКУЛЬЕ ОЗЕРО" (США, 2015 г.) 16+
20.00 Триллер "ВЕДЬМА ИЗ БЛЭР: НОВАЯ ГЛАВА" (Канада-США, 2016 г.) 18+
21.30 Триллер "ПАКТ" (США, 2011 г.) 16+
23.05 Детектив "ПАКТ 2" (США, 2014 г.) 16+

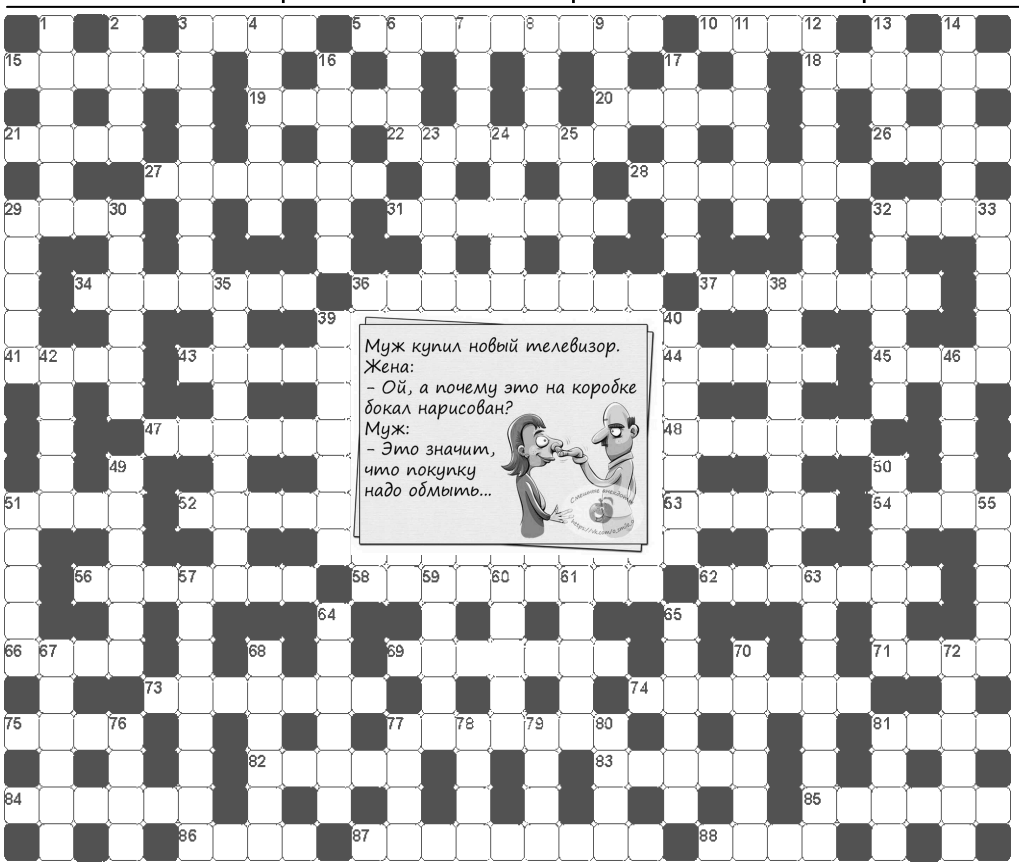

ПО ГОРИЗОНТАЛИ: 3. Безалкогольный газированный напиток 5. Характерная особенность предмета, явления 10. Видеоролик 15. Ручной гранатомёт 18. Бурные восторженные аплодисменты 19. Крик, шум 20. Сырьё для получения соснового масла 21. Человек, приклоняющийся перед модой 22. Коллежский 26. Звездная роль В.Этуша 27. Инструмент для рисования кругом 28. Рассыпчатое печенье из тонких полосок теста, сваренных в масле 29. Имя, одинаково подходящее как для девочки, так и для мальчика 31. Концертное произведение без слов для голоса с инструментальным сопровождением 32. Имя писателя Лондона 34. Город в Тверской области 36. Театральное выступление тамады 37. Варево из бараний требухи 41. Французский режиссер, снявший фильм «Вальсирующие» 43. Часть судна, обрастаемая ракушками 44. Напарник небось 45. Охотник на песца и тюленей 47. Убавитель скорости 48. В античности: большой сосуд для хранения вина, масла, зерна 51. Город в Узбекистане 52. Меры сытости для обжоры (разг.) 53. Мужское имя 54. Рыба, живущая в иле 56. Чай, настоявший на своем 58. Сборник избранных художественных произведений разных авторов 62. Обувь, закрывающая ногу по щиколотку 66. Уготованная участь 69. Отборная привилегированная часть войск 71. Условие рождения истины 73. Озеро в Австралии 74. Летнее платье 75. Русский кувшин с крышкой 77. Система цветовых сочетаний в произведениях изобразительного искусства 81. Рабочий инструмент пастуха 82. Прыжок в балете 83. Компаньоны "бэников" по поеданию вареников 84. Мельничный каменный 85. Чем можно поразить противника только зимой? 86. Зонтичная пряность 87. Покрытие изделий тонким слоем золота 88. Грубо отёсанный камень, применяемый для облицовки стен здания

ПО ВЕРТИКАЛИ: 1. Превращение снега в воду 2. Деление на круге компаса 3. Спутник Юпитера 4. Разумность, правильность умозаключений 6. Уязвимая у Ахиллеса 7. Кровожадная африканская муха 8. Матрос с "Беды" 9. Род жуков 11. Французский живописец, XVIII в 12. Частное земельное владение в царской России 13. Сорт винограда 14. Музыкальный темп 16. Защищающее устройство, преграда 17. Сжатое поле 23. Мужское имя 24. Званый вечер во французском стиле 25. Быстровысыхающий состав из растительных масел, употребляемых для изготовления масляных красок 29. Углубление для стока 30. Коренной житель Японии 32. Замена иностранной речи актёров фильма, телесериала на другой язык 33. Гибкое изделие из стальных, синтетических или растительных волокон 35. Аппарат, преобразующий один вид энергии в другой 38. Человек, испытывающий и эксплуатирующий космическую технику 39. Декоративный знак, составленный из первых букв имени и фамилии 40. Доктор кукольных наук 42. Музыкальный инструмент, род кастаньет 46. Занятия в школе 49. Обязанности по охране чего-либо 50. Дерево семейства ильмовых с очень твёрдой древесиной 51. Нерифмованное японское трехстишье 55. Марка английских легковых автомобилей 57. Человек, занимающийся полётами на аппаратах, легче воздуха 59. Способ клеймения животных 60. Очень тонкий момент 61. Телохранители князя в Древней Руси 63. Материалист (антоним) 64. Старорусское название щеки 65. Мужское имя 67. Актёр, заменяющий исполнителя основной роли 68. Сельскохозяйственное орудие для сгребания сена 70. Американский олень 72. Мясо на задней части туши 76. Девятая ступень 77. Движущаяся картина 78. Песчаная коса 79. Рассказ Франса 80. Премия академии российского телевидения 81. Пруха на рыбалке

ФИЛЬМЫ: (А) - анимация, (Б) - боевик, (В) - вестерн, (Д) - детектив/криминал, (И) - история, (К) - комедия, (М) - мелодрама/драма, (П) - приключения, (С) - сериал, (Т) - триллер, (У) - ужасы, (Ф) - фантастика, (Э) - эротика, (Ю) - детский

В программе передач возможны изменения

Федеральный Закон "О защите детей от информации, причиняющей вред их здоровью и развитию" № 139-ФЗ от 04.07.2012, программы передач промаркированы специальными знаками пяти возрастных категорий зрителей: 0+ (от 0 до 6 лет); 6+ (от 6 до 12 лет); 12+ (от 12 до 16 лет); 16+ (от 16 до 18 лет); 18+ (старше 18 лет)

СУББОТА, 11

1 ПЕРВЫЙ

06.00, 10.00, 12.00, 18.00 Новости 6+
06.10 Ералаш
06.40 "Смешарики. Новые приключения"
06.55 Х/ф "ПЕРЕКРЕСТОК" 12+
09.00 "Играй, гармонь любимая!"
09.45 "Слово пастыря"
10.15 "Ольга Шукшина. "Если бы папа был жив..." 12+
11.10 "Теория заговора" 16+
12.15 "Идеальный ремонт"
13.20 "Роберт Рождественский. "Не думай о секундах свысока"
14.25 "Роберт Рождественский. Эхо любви"
16.30 "Кто хочет стать миллионером?"
18.15 "Видели видео?"
19.50, 21.20 "Сегодня вечером" 16+
21.00 "Время"
23.00 "КВН". Премьер-лига 16+
00.30 Х/ф "НЕВЕРОЯТНАЯ ЖИЗНЬ УОЛТЕРА МИТТИ" 12+
02.35 Модный приговор12+
03.40 "Мужское/ Женское" 16+
04.30 "Давай поженимся!" 16+

ДОМАШНИЙ

06.30, 05.30 "Жить вкусно" 16+
07.30, 18.00, 23.50 "6 кадров" 16+
07.40 Комедия "ПО СЕМЕЙНЫМ ОБСТОЯТЕЛЬСТВАМ" (Россия, 1977 г.) 16+
10.20 Мелодрама "КОГДА МЫ БЫЛИ СЧАСТЛИВЫ" (Россия, 2009 г.) 16+
14.25 "Нелюбовь". Россия, 2015 г 16+
19.00 Драма "ВЕЛИКОЛЕПНЫЙ ВЕК" 16+
22.50, 03.35 Док. цикл "Москвички" 16+
00.30 Мелодрама "С НОВЫМ СЧАСТЬЕМ!.." (Россия, 1999 г.) 16+
04.35 "Курортный роман" 16+

НТМ

06.10 «ПЛЯЖ» (12+)
08.25 «Внезапное наследство» (16+)
09.05 «Бисквит» (12+)
10.00 «Народные новости» (12+)
10.30 «Наш Гиннесс» (12+)
10.45, 05.05 «ОПАСНЫЕ ГАСТРОЛИ» (12+)
12.10 «Мода для народа» (16+)
13.00 «МЫ, ДВОЕ МУЖЧИН» (12+)
14.20 «Юбилейный концерт оркестра «Фоонграф» (12+)
15.50 «СВИРИДОВЫ» (16+)
17.30 «Рузаевские новости» (12+)
18.00 «ТАНГО С БИОГРАФИЕЙ» (16+)
20.55 «СТАРТАП» (16+)
22.20 «ПАРИЖ ПОДОЖДЕТ» (16+)
23.50 «СВЯЗЬ» (16+)
01.10 «ВОЛНА» (16+)
02.50 «Концерт А. Панайотова в Москве» (12+)
04.50 «Память» (12+)

РОССИЯ 1

05.15 Т/с "ГОСПОДА ПОЛИЦЕЙСКИЕ" 12+
07.10 "Живые истории"
08.00 Россия. Местное время 12+
09.00 "По секрету всему свету"
09.20 "Сто к одному"
10.10 "Пятеро на одного"
11.00, 20.00 Вести
11.20 Вести. Местное время
11.40 "Юмор! Юмор! Юмор!!!" 16+
13.55 Х/ф "СТАРШАЯ ЖЕНА". 2016 г. 12+
18.00 "Привет, Андрей!" 12+
20.50 Х/ф "ПРОВИНЦИАЛЬНАЯ МАДОННА". 2017 г. 12+
00.50 Х/ф "ЗАЕЗЖИЙ МОЛОДЕЦ". 2014 г. 12+
02.55 Т/с "ЛИЧНОЕ ДЕЛО" 16+

СТС

06.00, 05.15 "Ералаш" 0+
06.20 М/с "Команда турбо" 0+
06.45 М/с "Шоу мистера Пибоди и Шермана" 0+
07.10 М/с "Том и Джерри" 0+
07.35 М/с "Новаторы" 6+
07.50 М/с "Три кота" 0+
08.05 М/с "Тролли. Праздник продолжается!" 6+
08.30, 16.00 "Шоу "Уральских пельменей" 16+
09.30 "Просто кухня" 12+
10.30 "Успеть за 24 часа" 16+
11.30 Комедия "ЛЮБИТ НЕ ЛЮБИТ" (Россия, 2014 г.) 16+
13.05 Комедия "ОДНОКЛАССНИЦЫ" (Россия, 2015 г.) 16+
14.35 Комедия "ОДНОКЛАССНИЦЫ. НОВЫЙ ПОВОРОТ" 16+
16.45 Фэнтези "ГНЕВ ТИТАНОВ" (Испания-США, 2012 г.) 16+
18.45 Фэнтези "БОЛЬШОЙ И ДОБРЫЙ ВЕЛИКАН" 12+
21.00 Боевик "ШТУРМ БЕЛОГО ДОМА" (США, 2013 г.) 16+
23.40 Комедия "КАНИКУЛЫ" (США, 2015 г.) 18+
01.35 Комедия "ЛЮБИТ НЕ ЛЮБИТ" (Россия, 2014 г.) 16+
03.15 Фэнтези "ЖЕНЩИНА-КОШКА" (США, 2004 г.) 12+
05.35 Музыка 16+

ТНТ

07.00, 08.30, 06.00 "ТНТ. Best" 16+
08.00, 03.25 "ТНТ Music" 16+
09.00 "Агенты 003" 16+
09.30 "Дом 2. Lite" 16+
10.30 "Дом 2. Остров любви" 16+
11.30 Т/с "САШАТАНЯ" 16+
23.00 "Дом 2. Город любви" 16+
00.00 "Дом 2. После заката" 16+
01.05 Мелодрама "ВСЕ БЕЗ УМА ОТ МЭРИ" (США, 1998 г.) 16+
04.00 "Импровизация". "Новогодний выпуск" 16+
05.00 "Где логика?" 16+

НТВ

05.00 "Хорошо там, где мы есть!" 0+
05.30 "Ты супер!" 6+
08.00, 10.00, 16.00, 19.00 Сегодня
08.20 Их нравы 0+
08.40 "Готовим" 0+
09.10 "Кто в доме хозяин?" 12+
10.20 Главная дорога 16+
11.05 "Еда живая и мертвая" 12+
12.00 Квартирный вопрос 0+
13.05 "Поедем, поедим!" 0+
14.00 "Жди меня" 12+
15.05 Своя игра 0+
16.20 "Однажды..." 16+
17.00 Детектив "ПЕС" 16+
19.25 Детектив "ПЕС" 16+
22.35 "Тоже люди" 16+
23.25 Х/ф "ЗЕЛЕНАЯ КАРЕТА" 16+
01.15 "Квартирник НТВ у Маргулиса" 16+
02.15 "Таинственная Россия" 16+
03.00 Т/с "ГРАЖДАНКА НАЧАЛЬНИЦА. ПРОДОЛЖЕНИЕ" 16+

МИР

06.00 "Как в ресторане" 12+
06.30 М/ф 0+
08.00 "Секретные материалы" 16+
08.30 "Ой, мамочки!" 12+
09.00 М/ф 0+
09.30, 12.45 "Наше кино. История большой любви" 12+
10.00, 16.00, 19.00 Новости
10.10 "Игра в кино" 12+
11.05 Х/ф "АКСЕЛЕРАТКА" 0+
13.10 Х/ф "ЖАЖДА МЕСТИ" 16+
16.15 Т/с "ПАПА В ЗАКОНЕ" 12+
19.15 "ПАПА В ЗАКОНЕ" 12+
20.05 Т/с "ЯБЛОНЕВЫЙ САД" 6+
23.55 Х/ф "ОДНОКЛАССНИЦЫ" 12+
01.50 Х/ф "ОБИТАЕМЫЙ ОСТРОВ" 16+
04.05 Х/ф "ОБИТАЕМЫЙ ОСТРОВ. СХВАТКА" 16+

ОТР

05.05, 10.15, 19.20 "Культурный обмен". Дмитрий Маликов 12+
05.50 Х/ф "СОЛДАТЫ" 12+
07.30 М/ф "Сказка о рыбаке и рыбке"
08.00 "Служу Отчизне" 12+
08.30, 01.40 Д/ф "Противостояние "Белой Розы" 12+
09.05 "Дом "Э" 12+
09.45 "Легенды Крыма" 12+
11.00, 21.35, 02.35 Концерт "Folk без границ" 12+
12.10 М/ф "Рики-тикки-тави"
12.30 М/ф "Серая Шейка"
12.50, 15.05 Т/с "ИЗ ЖИЗНИ КАПИТАНА ЧЕРНЯЕВА" 12+
15.00, 19.00 Новости
16.10 Д/ф "На баррикадах сердец" 12+
16.50 М/ф "Сказка о рыбаке и рыбке"
17.20 Т/с "СТРАХОВЩИКИ" 12+
20.05 Х/ф "МОСКВА, ЛЮБОВЬ МОЯ" 12+
22.45 Х/ф "ДЕЗЕРТИР" 12+
00.00 Х/ф "СОЛДАТЫ" 12+
02.05 Д/ф "Белая Роза". Последователи" 12+
03.40 Х/ф "РИСК БЕЗ КОНТРАКТА" 12+

ТВЦ

05.40 Марш-бросок 12+
06.10 Х/ф "ДЕТИ ДОН-КИХОТА" 6+
07.45 Православная энциклопедия 6+
08.10 Х/ф "СКАЗКА О ЦАРЕ САЛТАНЕ" 16+
09.35 Х/ф "ИНТРИГАНКИ" 12+
11.30, 14.30, 22.00 События
11.45 Комедия "НА ДЕРИБАСОВСКОЙ ХОРОШАЯ ПОГОДА, ИЛИ НА БРАЙТОН-БИЧ ОПЯТЬ ИДУТ ДОЖДИ" 16+
13.35 "Смех с доставкой на дом" 12+
14.45 Х/ф "ПОРТРЕТ ЛЮБИМОГО" 12+
18.20 Детектив "ЛОЖЬ ВО СПАСЕНИЕ" 12+
22.20 "Красный проект" 16+
23.40 "Право голоса" 16+
02.55 "Пятый год от конца мира" 16+
03.25 "Прощание" 16+
04.20 "Дикие деньги" 16+
05.05 "Хроники московского быта" 12+

ТНВ

05.00 Концерт 6+
07.00 "Музыкальные поздравления" 6+
09.00 "Учим татарский язык вместе!" 0+
09.15 "ДК" 12+
09.30, 04.05 "Адам и Ева" 6+
10.00 Хит-парад 12+
11.00 "Народ мой..." 12+
11.30 "Секреты татарской кухни" 12+
12.00 "Каравай" 6+
12.30 "Видеоспорт" 12+
13.00 "Татарские народные мелодии" 0+
13.30, 00.00 Юбилей Айгуль Бариевой 6+
15.15 Спектакль "ОСТРОВ" 12+
17.30 "Я" для женщин 12+
18.00 "Шоу Джавида" 16+
19.00 Телефильм 12+
19.30, 21.30 Новости в субботу 12+
20.00 "Соотечественники" 12+
20.30 "Споемте, друзья!" 6+
22.00 Х/ф "МОЯ ДЕВУШКА - МОНСТР" (США-Канада, 2016 г.) 16+
01.30 Спектакль "ОСТРОВ" 12+
03.40 "Да здравствует театр!" 6+
04.30 Ретро-концерт 0+

5 ПЯТЫЙ КАНАЛ

05.05 Т/с "ДЕТЕКТИВЫ" 16+
09.00 Т/с "СЛЕД" 16+
00.20 Т/с "АКАДЕМИЯ" 16+

МАТЧ!

06.30 Док. цикл "Вся правда про..." 12+
07.00 Все на Матч! 12+
07.30 Х/ф "КОРОЛЬ ВОЗДУХА" (США-Канада, 1997 г.) 6+
09.20 Футбол. Чемп. Англии. "Манчестер Юнайтед" - "Лестер" 0+
11.20, 13.15, 15.50, 18.25, 21.25 Новости
11.25 Автоспорт. Российская серия кольцевых гонок. "Moscow Raceway". Туринг
12.30 Все на футбол! Афиша 12+
13.20 Смешанные единоборства. UFC. Ти Д. Диллашоу против К. Гарбрандта.
15.20 "Английская Премьер-лига: Новый сезон" 12+
15.55, 18.30, 00.00 Все на Матч
16.25 Футбол. Российская Премьер-лига. "Енисей" - ЦСКА
18.55 Хоккей. Кубок Губернатора Нижегородской области. "Торпедо" (Нижегородская обл.) - "Спартак" (Москва)
21.30 Все на футбол!
22.00 Футбол. Международный Кубок чемпионов. "Атлетико" - "Интер"
00.30 Спортивная гимнастика. ЧЕ. Команды. Мужчины. Финал
02.30 ЧЕ по водным видам спорта
04.30 Д/ф "Хулиган" 16+
06.00 "Культ тура" 16+

ТВ3

06.00 М/ф. 0+
10.00 Т/с "ГОРЕЦ" 16+
13.15 Х/ф "СФЕРА". 1998 г. 16+
16.00 Х/ф "ГАРРИ ПОТТЕР И ОРДЕН ФЕНИКСА". 2007 г. 12+
18.30 "Все, кроме обычного. Шоу современных фокусов" 16+
20.00 Х/ф "ХИЩНИК 2". 1990 г. 16+
22.00 Х/ф "ФАКУЛЬТЕТ". "1998" 16+
00.00 Х/ф "ЗАПРЕЩЕННЫЙ ПРИЕМ" 16+
02.00 Х/ф "ПРОГУЛКИ С ДИНОЗАВРАМИ" (Великобритания-Австралия, 2013 г.) 0+
03.45 "Тайные знаки" 12+
05.45 М/ф. 0+

РОССИЯ К КУЛЬТУРА

06.30 Библейский сюжет
07.05 Х/ф "ВАНЯ". 1958 г. 16+
08.40 М/ф "Приключения волшебного глобуса, или проделки ведьмы"
09.50 "Обыкновенный концерт"
10.20 Х/ф "ВЫСТРЕЛ В ТЕМНОТЕ" (Великобритания-США, 1964 г.) 16+
12.00 Д/с "Экзотическая Шри-Ланка"
12.55 "Передвижники. Илья Репин"
13.20 "Иль диво". Концерт в Японии
14.25 Х/ф "КРАЖА" (Молдова, 1971 г.) 16+
16.30 Большой балет-2016
18.50 Х/ф "НА ПОДМОСТКАХ СЦЕНЫ". 1956 г. 16+
20.15 Д/ф "Фрида Кало и Диего Ривера"
21.00 Х/ф "КВАРТИРА" (США, 1960 г.) 16+
23.05 Гала-концерт в Парижской опере
00.20 Х/ф "ЧЕРНАЯ СТРЕЛА". 1985 г. 16+
01.45 Д/ф "Река, текущая в небе"
02.40 М/ф

REN-TV

05.00, 16.30, 03.10 "Территория заблуждений" 16+
08.20 Анимационный "МОНСТРЫ НА КАНИКУЛАХ" (США) 6+
10.00 "Минтранс" 16+
11.00 "Самая полезная программа" 16+
12.00 "Военная тайна" 16+
18.30 Д/ф "Засекреченные списки" 16+
20.20 Т/с "СПЕЦНАЗ" 16+

РУССКИЙ РОМАН

07.35 Х/ф "ЖЕНЩИНА ЕГО МЕЧТЫ" 16+
11.15 Х/ф "РАЗРЕШИТЕ ТЕБЯ ПОЦЕЛОВАТЬ.. НА СВАДЬБЕ" 16+
12.55 Х/ф "ПРИТВОРЩИКИ" 16+
14.45 Х/ф "ЛОЖЬ ВО СПАСЕНИЕ" 16+
18.00 Х/ф "МАЙСКИЙ ДОЖДЬ" 16+
19.40 Х/ф "ДРУГОЙ БЕРЕГ" 16+
21.35 Х/ф "ДОМИК У РЕКИ" 16+
00.55 Х/ф "ПРОСТИТЬ ЗА ВСЕ" 16+
02.35 Х/ф "СОСЕДИ ПО РАЗВОДУ" 16+
04.15 Х/ф "ЖЕНЩИНА ЕГО МЕЧТЫ" 16+

ЗВЕЗДА

05.50 Х/ф "ШАГ НАВСТРЕЧУ. НЕСКОЛЬКО ИСТОРИЙ ВЕСЕЛЫХ И ГРУСТНЫХ...". 1975 г. 12+
07.20 Х/ф "СТЕПАНОВА ПАМЯТКА". 1976 г. 16+
09.00, 13.00, 18.00, 23.00 Новости дня
09.15 "Легенды цирка с Эдгардом Запашным". 6+
09.40 "Последний день" 12+
10.30 "Не факт!" 6+
11.35 Д/с "Загадки века" 12+
12.20, 13.15 "Улика из прошлого" 16+
13.25 Д/с "Секретная папка" 12+
14.25 Х/ф "РОДИНА ИЛИ СМЕРТЬ" (Россия, 2006 г.) 12+
16.30 Танковый биатлон - 2018. Финал
18.10 "Задело!"
18.25 Х/ф "БЕРЕМ ВСЕ НА СЕБЯ". 1980 г. 6+
20.00 Награждение и закрытия армейских международных игр - 2018
22.10 Х/ф "НАГРАДИТЬ (ПОСМЕРТНО)". 1986 г. 12+
23.20 Х/ф "НАГРАДИТЬ (ПОСМЕРТНО)". 1986 г. 12+
00.15 Х/ф "НА ВОЙНЕ КАК НА ВОЙНЕ". 1968 г. 12+
02.00 Т/с "РАСКОЛОТОЕ НЕБО" 12+

МУЖСКОЕ КИНО

00.55 Детектив "ЗАПРЕТНАЯ ЗОНА" (США, 2012 г.) 18+
02.40 Детектив "МИСТЕРИУМ. ОХОТНИКИ НА ФАЗАНОВ" (Дания-Германия, 2014 г.) 18+
04.50 Триллер "БЕСПРЕДЕЛ" (Япония, 2010 г.) 18+
06.50 Триллер "ПОЛНЫЙ БЕСПРЕДЕЛ" (Япония, 2012 г.) 18+
08.50 Триллер "КЛЯТВА" (Исландия, 2016 г.) 18+
10.40 Триллер "СТУКАЧ" (США, 2012 г.) 16+
12.35 Триллер "ДЖОН УИК 2" (США, 2016 г.) 18+
14.40 Приключения "СИНЯЯ БЕЗДНА" (Великобритания-США, 2017 г.) 16+
16.15 Приключения "САНКТУМ" (США-Австралия, 2010 г.) 16+
18.10 Детектив "88 МИНУТ" (США-Германия, 2006 г.) 16+
20.00 Детектив "МИСТЕРИУМ. ОХОТНИКИ НА ФАЗАНОВ" (Дания-Германия, 2014 г.) 18+
22.00 Триллер "ПОЕЗД В ПУСАН" (Южная Корея, 2016 г.) 16+

16+

ХОЧУ ПОЗНАКОМИТЬСЯ

Абонент № 217. Мужчина, 49/167/64, работающий, познакомится с женщиной до 45 лет для совместного проживания. Телефон в редакции.

Абонент № 246. Одинокий мужчина, материально и жильем обеспечен, познакомится с девушкой до 40 лет. Тел. 8-964-850-30-96

Абонент № 250. Молодой человек, 30 лет, инв. II гр. (общее заболевание), без в/п, познакомится с женщиной до 35 лет (можно с ребенком). Телефон в редакции.

Абонент №252. Вдова, порядочная, хозяйственная, познакомится с мужчиной 47 лет или старше. Альфонсов и судимых просьба не беспокоить. Тел. 8-987-012-90-97.

Абонент №254. Мужчина, познакомится с женщиной, не старше 50 лет, для серьезных отношений. Тел. 8-962-597-00-60

Абонент № 261. Мужчина, познакомится с женщиной 35-40 лет, можно с ребенком, для создания семьи. Телефон в редакции.

Абонент № 263. Мужчина, вдовец, рост 176, хочет создать семью с женщиной от 34 до 40 лет, можно с детьми. Тел. 8-960-335-12-96

Абонент № 266. Мужчина, 57/170, познакомится с миловидной женщиной до 55 лет для встреч. Тел. в редакции.

Абонент № 280. Мужчина, рост 175 см, непьющий, познакомится с женщиной до 52 лет. Тел. 8-987-570-92-88, 8-937-518-76-74

Абонент № 281. Вдова, познакомится с порядочным мужчиной от 65 лет, рост 170, любящего детей для с/о, в дальнейшем брак. Тел. 8-903-051-70-52

Абонент № 283. Мужчина, познакомиться с доброй девушкой, желательно от 24 до 30 лет, среднего роста, для дружеских встреч и общения. Тел. в редакции.

Абонент № 288. Непьющий, работающий мужчина, 52/168/60, познакомлюсь с женщиной до 46 лет для совместного проживания. Тел. 8-909-327-33-03

Абонент № 292. Одинокая женщина ищет мужчину до 75 лет, без в/п, порядочного, нежадного, несудимого для встреч, а в дальнейшем с проживанием в моем доме. Телефон в редакции.

Абонент № 293. Одинокая женщина познакомится с одиноким мужчиной в возрасте до 65 лет, непьющим. Слвместное проживание на моей территории. тел. 8-937-519-47-29

Абонент № 294. Работающий мужчина, познакомиться с девушкой не старше 50 лет для серьезных отношений. Тел. 8-937-519-45-21

Абонент № 298. Мужчина, 60/174/79, познакомится с женщиной от 50 до 55 лет, непьющий, материально обеспечен, тел. 8-987-570-92-88

Абонент № 299. Мужчина, 67/179/70, желает познакомиться с женщиной до 60 лет, неработающей, средней полноты, тел. 6-43-10

Абонент № 300. Молодой человек, в расцвете сил, без в/п, познакомиться с красивой, умной, симпатчиной девушкой от 18 до 25 лет для дружеских встреч и общения. Девушек с в/п просьба не беспокоить, тел. 8-960-338-13-30.

Абонент № 303. Молодой человек, 33 лет, познакомится с женщиной до 35 лет для серьезных отношений. Материально и жильем обеспечен, тел. 8-951-057-81-97

Абонент № 304. Одинокий мужчина, вдовец, познакомится с порядочной женщиной в возрасте от 44 до 60 лет. Тел. 8-987-695-48-29

Абонент № 306. Мужчина, рост 178, работающий, без вредных привычек, желает познакомиться с женщиной от 47 лет и старше, тел. 8-927-192-48-77.

Абонент № 309. Вдовец, 59 лет, без в/п, познакомится с женщиной до 60 лет, для серьезных отношений, тел. 8-987-014-61-14

Абонент № 310. Одинокая женщина, 48 лет, познакомится с мужчиной от 40 до 52 лет, желательно из сельской местности, свободным от детей и родитилей, тел. 8-953-031-56-75

АНЕКДОТЫ

Первым заданием нового телохранителя было похоронить старого.

* * *

Выпускники режиссерского факультета ВГИКа требуют 100 миллионов долларов на развитие их факультета, иначе они будут переснимать советские фильмы один за другим все хуже и хуже.“

* * *

На территории Сибири вполне могли бы разместиться такие государства как Англия, Франция, Америка. Тьфу-тьфу-тьфу, не дай Бог, конечно.

* * *

Возмущенный посетитель подзывает официанта:

- И это вы называете крепким кофе?!

- Да, конечно. И доказательством является то, что уже после первого глотка вы сильно возбуждены.

* * *

Иногда такую глупость услышишь, а оказывается - это чьято точка зрения...

* * *

После того, как матерные слова стали заменять звездочками, меня начал напрягать коньяк ... Что там, за этими звездочками?

* * *

Вчера вечером со мной подралась девушка с большим бюстом. Она вместе со мной зашла в лифт, и я невольно засмотрелся на ее сиськи. Она вдруг спросила:

— Молодой человек, может, наконец, все-таки нажмете? И тут что-то пошло не так...

* * *

— Дорогой, нам на работе будут доплачивать 15% за вредность!

— Ты уже и там всех достала?

* * *

Ну почему современные технологии одновременно позволяют производить банки для пива, которые не разлагаются на свалке за 100 лет, и кузова автомобилей, которые гниют за 3 — 4 года?

ФИЛЬМЫ: (А) - анимация, (Б) - боевик, (В) - вестерн, (Д) - детектив/криминал, (И) - история, (К) - комедия, (М) - мелодрама/драма, (П) - приключения, (С) - сериал, (Т) - триллер, (У) - ужасы, (Ф) - фантастика, (Э) - эротика, (Ю) - детский

В программе передач возможны изменения

Федеральный Закон "О защите детей от информации, причиняющей вред их здоровью и развитию" № 139-ФЗ от 04.07.2012, программы передач промаркированы специальными знаками пяти возрастных категорий зрителей: 0+ (от 0 до 6 лет); 6+ (от 6 до 12 лет); 12+ (от 12 до 16 лет); 16+ (от 16 до 18 лет); 18+ (старше 18 лет)

ВОСКРЕСЕНЬЕ, 12

1 ПЕРВЫЙ

05.20 Х/ф "ТАБОР УХОДИТ В НЕБО" 12+
06.00, 10.00, 12.00 Новости
06.10 "Табор уходит в небо". Продолжение 12+
07.30 "Смешарики. ПИН-код"
07.45 "Часовой" 12+
08.15 "Здоровье" 16+
09.20 "Непутевые заметки" 12+
10.15 "Маргарита Терехова. Одна в Зазеркалье" 12+
11.15 "Честное слово"
12.15 "ДОстояние РЕспублики: Анна Герман"
14.00 Т/с "АННА ГЕРМАН" 12+
18.50 "Клуб Веселых и Находчивых" 16+
21.00 Воскресное "Время"
22.00 "Звезды под гипнозом" 16+
23.45 Х/ф "ЗАЛОЖНИЦА" 16+
01.25 Модный приговор
02.25 "Мужское / Женское" 16+
03.20 "Давай поженимся!" 16+
04.10 Контрольная закупка

ДОМАШНИЙ

06.30, 05.30 "Жить вкусно" 16+
07.30, 18.00, 23.40, 05.25 "6 кадров" 16+
07.40 Мелодрама "МОЛОДАЯ ЖЕНА" (Россия, 1978 г.) 16+
09.35 Мелодрама "ПОПЫТКА ВЕРЫ" (Россия, 2010 г.) 16+
13.45 Мелодрама "КЛЮЧИ ОТ СЧАСТЬЯ" 16+
17.30 "Свой дом" 16+
19.00 Драма "ВЕЛИКОЛЕПНЫЙ ВЕК" 16+
22.40, 03.00 Док. цикл "Москвички" 16+
00.30 Мелодрама "С НОВЫМ СЧАСТЬЕМ!.." (Россия, 1999 г.) 16+
04.00 "Курортный роман" 16+

НТМ

06.30 «СТАРТАП» (16+)
08.00 «Рузаевские новости» (12+)
08.30 «МЫ, ДВОЕ МУЖЧИН» (12+)
09.50, 14.55 «Мультфильмы» (6+)
10.10 «Основной элемент» (16+)
10.40 «Медпункт» (12+)
11.20 «ИХ ЗНАЛИ ТОЛЬКО В ЛИЦО» (12+)
12.50, 01.55 «МАЛЕНЬКАЯ ПРИНЦЕССА» (12+)
14.20 «Рыболовные истории с В. Кузьменко» (12+)
16.10 «СВИРИДОВЫ» (16+)
18.00 «Евгения» (12+)
18.10 «Закрытие концертного сезона МГФ. 2018-2018 гг.» (12+)
20.20 «КВАРТЕТ» (12+)
21.55 «СОБЛАЗНИТЕЛЬ» (16+)
23.55 «ПОСЛЕДНЕЕ КОРОЛЕВСТВО» (16+)

РОССИЯ 1

04.50 Т/с "ГОСПОДА ПОЛИЦЕЙСКИЕ" 12+
06.45 "Сам себе режиссер"
07.35 "Смехопанорама"
08.05 "Утренняя почта"
08.45 Вести-Москва
09.25 "Сто к одному"
10.10 "Когда все дома"
11.00, 20.00 Вести
11.20 Т/с "ВРАЧИХА" 12+
22.00 "Воскресный вечер" 12+
00.30 "Газ. Большая игра" 12+
01.25 "Пирамида" 12+
02.25 Т/с "ПРАВО НА ПРАВДУ" 12+

СТС

06.00, 05.10 "Ералаш" 0+
06.45 М/с "Том и Джерри" 0+
07.10 М/с "Тролли. Праздник продолжается!" 6+
07.35 М/с "Новаторы" 6+
07.50 М/с "Три кота" 0+
08.05 М/с "Тролли. Праздник продолжается!" 6+
08.30, 16.00 "Уральские пельмени. Любимое" 16+
09.00 "Шоу "Уральских пельменей" 16+
10.15 (А) "СЕЗОН ОХОТЫ" 12+
12.00 (А) "СЕЗОН ОХОТЫ. СТРАШНО ГЛУПО!" 6+
13.45 Фэнтези "БОЛЬШОЙ И ДОБРЫЙ ВЕЛИКАН" 12+
16.30 Боевик "ШТУРМ БЕЛОГО ДОМА" (США, 2013 г.) 16+
19.05 (А) "СТАНЬ ЛЕГЕНДОЙ! БИГФУТ МЛАДШИЙ" 6+
21.00 Боевик "СПАСАТЕЛИ МАЛИБУ" (Великобритания) 16+
23.20 Мелодрама "В АКТИВНОМ ПОИСКЕ" (США, 2016 г.) 18+
01.30 (К) "КАНИКУЛЫ" 18+
03.25(А) "НЕВЕРОЯТНЫЕ ПРИКЛЮЧЕНИЯ КОТА" 0+
05.35 Музыка 16+

ТНТ

07.00, 08.00, 06.00 "ТНТ. Best" 16+
07.30 "Агенты 003" 16+
09.00 "Дом 2. Lite" 16+
10.00 "Дом 2. Остров любви" 16+
11.00 "Перезагрузка" 16+
12.00 "Большой завтрак" 16+
12.30 "Comedy Woman" 16+
13.00 Фантастика "ДЕНЬ, КОГДА ЗЕМЛЯ ОСТАНОВИЛАСЬ" (США, 2008 г.) 16+
15.00 Фантастика "ДЕНЬ НЕЗАВИСИМОСТИ" (США, 1996 г.) 12+
18.00 Т/с "ПОЛИЦЕЙСКИЙ С РУБЛЕВКИ" 16+
22.00 "Stand up" 16+
23.00 "Дом 2. Город любви" 16+
00.00 "Дом 2. После заката" 16+
01.00 "Такое кино!"
01.35 Комедия "КОТ" (США, 2003 г.) 12+
03.20 "ТНТ Music" 16+
04.00 "Импровизация" 16+
05.00 "Где логика?" 16+

НТВ

04.50 "Хорошо там, где мы есть!" 0+
05.25 "Ты супер!" 6+
08.00, 10.00, 16.00, 19.00 Сегодня
08.20 Их нравы 0+
08.40 "Пора в отпуск" 16+
09.25 Едим дома 0+
10.20 "Первая передача" 16+
11.00 "Чудо техники" 12+
11.50 "Дачный ответ" 0+
12.55 "Нашпотребнадзор" 16+
14.00 "У нас выигрывают!" 12+
15.05 Своя игра 0+
16.20 Следствие вели. 16+
18.00 "Новые русские сенсации" 16+
19.40 Т/с "ШАМАН. НОВАЯ УГРОЗА" 16+
23.30 Комедия "ДЖИММИ - ПОКОРИТЕЛЬ АМЕРИКИ" (США) 18+
01.00 Т/с "ГРАЖДАНКА НАЧАЛЬНИЦА. ПРОДОЛЖЕНИЕ" 16+

МИР

06.05 "Миллион вопросов о природе" 6+
06.10 М/ф 0+
06.30 "Такие странные" 16+
07.00 М/ф 0+
07.25 Х/ф "АКСЕЛЕРАТКА" 0+
09.10 "Наше кино. История большой любви" 12+
10.00, 16.00 Новости
10.15 "Как в ресторане" 12+
10.45 Т/с "АГЕНТ НАЦИОНАЛЬНОЙ БЕЗОПАСНОСТИ 2" 16+
16.15 Т/с "АГЕНТ НАЦИОНАЛЬНОЙ БЕЗОПАСНОСТИ 2" 16+
23.15 Т/с "ПАПА В ЗАКОНЕ" 12+
02.50 Х/ф "ТОТ САМЫЙ МЮНХГАУЗЕН" 0+
05.35 Т/с "ОСА" 16+

ОТР

05.00,10.30,9.20 Моя история 12+
05.25 Х/ф "МОСКВА, ЛЮБОВЬ МОЯ" 12+
06.55 М/ф "Мария, Мирабела"
08.00 "От прав к возможностям" 12+
08.15 "Живое русское слово" 12+
08.30 Д/ф "Белая Роза". 12+
09.05 "Фигура речи" 12+
09.45, 04.25 Д/ф "В диких условиях" 12+
11.00, 21.30 Концерт "Вот и стало обручальным..." 12+
12.50, 15.05 Т/с "ИЗ ЖИЗНИ КАПИТАНА ЧЕРНЯЕВА" 12+
15.00, 19.00 Новости
116.10 М/ф "Мария, Мирабела"
17.15 Х/ф "ДЕЗЕРТИР" 12+
18.30 "Вспомнить все" 12+
19.45 Х/ф "СОЛДАТЫ" 12+
23.10 Х/ф "РИСК БЕЗ КОНТРАКТА" 12+
00.30 Восточное путешествие 12+
01.45 Х/ф "МОСКВА, ЛЮБОВЬ МОЯ" 12+
03.15 На баррикадах сердец" 12+
03.55 М/ф "Сказка о рыбаке и рыбке"

ТВЦ

05.55 Т/с "ОТЕЦ БРАУН" 16+
07.45 "Фактор жизни" 12+
08.15 "Звезды "Дорожного радио"
09.20 Комедия "ФАНТОМАС" (Франция) 12+
11.30, 14.30, 00.30 События
11.45 Х/ф "ЗАБУДЬ МЕНЯ, МАМА!" 12+
13.40 "Смех с доставкой на дом" 12+
14.45 "Свадьба и развод". Анастасия Волочкова и Игорь Вдовин" 16+
15.35 "Хроники московского быта" 12+
16.25 "90-е. Королевы красоты" 16+
17.15 Х/ф "ЛЮБОВЬ ВНЕ КОНКУРСА" 12+
20.50 Детектив "ДУДОЧКА КРЫСОЛОВА" 16+
00.45 Петровка, 38 16+
00.55 Х/ф "КОМАНДА-8" 12+
04.40 Д/ф "Жанна Болотова. Девушка с характером" 12+
05.25 "Линия защиты" 16+

ТНВ

05.00 Х/ф "МОЯ ДЕВУШКА - МОНСТР" 16+
07.00 Концерт 6+
08.00, 13.00 "Соотечественники" 12+
08.30 "Шаян-ТВ" 0+
09.00 "Учим татарский язык вместе!" 0+
09.15 "Тамчы-шоу" 0+
09.45 "Молодежная остановка" 12+
10.15 "Я" для женщин 12+
10.45 "Музыкальные сливки" 12+
11.30 "Секреты татарской кухни" 12+
12.00 "Каравай" 6+
12.30 "Татарские народные мелодии" 0+
13.30, 21.30 "Татары" 12+
14.00 Телеочерк о Фаннуре Сафине 6+
15.00 "Песочные часы" 12+
16.00 "Споемте, друзья!" 6+
17.00 "Видеоспорт" 12+
17.30 Документальный фильм 12+
18.00 "Головоломка". Телеигра 6+
19.00 М/ф "Астробой" 16+
20.30 Концерт "Радио Болгар" 6+
21.00, 04.05 "Адам и Ева" 6+
22.00 Х/ф "ЛИГА МЕЧТЫ" (Франция, 2014 г.) 12+
00.00 Х/ф "ДВОЕ ВО ВСЕЛЕННОЙ" (Италия, 2015 г.) 16+
02.00 "Манзара" 0+
03.40 "Да здравствует театр!" 6+
04.30 Ретро-концерт 0+

5 ПЯТЫЙ КАНАЛ

05.00 М/ф "Винни-Пух". "Винни-Пух идет в гости" 0+
05.20 Т/с "ДЕТЕКТИВЫ" 16+
09.00 Д/ф "Моя правда" 12+
12.55 Т/с "КОРДОН СЛЕДОВАТЕЛЯ САВЕЛЬЕВА" 16+
22.45 Детектив "ИДЕАЛЬНОЕ УБИЙСТВО" (Россия, 2013 г.) 16+
00.25 Т/с "ОПЕРА. ХРОНИКИ УБОЙНОГО ОТДЕЛА" 16+

МАТЧ!

06.30 Все на Матч! 12+
07.00 Футбол. Международный Кубок чемпионов. "Атлетико" - "Интер"
09.00, 11.05, 12.30, 15.15 Новости
09.05 Футбол. Товарищеский матч. "Шальке" - "Фиорентина"
11.15 Автоспорт. Российская серия кольцевых гонок.
12.35 "Английская Премьер-лига: Новый сезон" 12+
13.05 "Большая вода" 12+
14.05, 15.25, 00.55 Все на Матч
14.25 ЧЕ по водным видам спорта. Синхронные прыжки. Женщины 3 м. Финал
16.25 Футбол. Российская Премьер-лига. "Арсенал" (Тула) - "Ахмат"
18.25 Футбол. Товарищеский матч. "Боруссия" - "Лацио"
20.25 После футбола
21.25 Футбол. Суперкубок Германии. "Айнтрахт" - "Бавария"
23.25 Футбол. Суперкубок Испании. "Барселона" - "Севилья"
01.15 Спортивная гимнастика. ЧЕ.
03.00 ЧЕ по водным видам спорта. Прыжки в воду. Мужчины. Вышка. Финал
04.20 Д/ф "Глена" 16+
06.00 "Культ тура" 16+

ТВ3

06.00 М/ф. 0+
10.00 Т/с "ЭЛЕМЕНТАРНО" 16+
13.30 "Магия чисел". 7 выпуск 12+
14.00 Х/ф "ХИЩНИК 2". 1990 г. 16+
16.00 "Все, кроме обычного. Шоу современных фокусов" 16+
17.30 Х/ф "ЧЕЛЮСТИ". 1975 г. 16+
20.00 Х/ф "СМЕРЧ" 16+
22.15 Х/ф "ПИК ДАНТЕ". 1997 г. 12+
00.15 Х/ф "ФАКУЛЬТЕТ". "1998" 16+
02.15 Х/ф "СФЕРА". 1998 г. 16+
05.00 "Тайные знаки" 12+

РОССИЯ К КУЛЬТУРА

06.30 Х/ф "НЕ БОЙСЯ, Я С ТОБОЙ!". 1981 г. 16+
09.05 М/ф
10.15 "Обыкновенный концерт"
10.45 Х/ф "ЧЕРНАЯ СТРЕЛА". 1985 г. 16+
12.15 Неизвестная Европ
12.40 "Научный стенд-ап"
13.20 Д/ф "Река, текущая в небе"
14.10 Гала-концерт в Парижской опере
15.25 Х/ф "КВАРТИРА" (США, 1960 г.) 16+
17.25 "Пешком..."
18.00, 02.10 Искатели. "В поисках подземного города"
18.45 "Романтика романса"
19.40 Х/ф "НЕ БОЙСЯ, Я С ТОБОЙ!". 1981 г. 16+
22.10 Опера "Порги и Бесс" 18+
00.45 Х/ф "НА ПОДМОСТКАХ СЦЕНЫ". 1956 г. 16+

REN-TV

05.00 "Территория заблуждений" 16+
08.15 Т/с "УБОЙНАЯ СИЛА" 16+
17.10 Т/с "СПЕЦНАЗ" 16+
00.00 "Соль". Концертная версия. "Ac/dc live at river plate" 16+
02.20 "Военная тайна" 16+

РУССКИЙ РОМАН

06.55 Х/ф "ЖЕНЩИНА ЕГО МЕЧТЫ" 16+
07.50 Х/ф "РАЗРЕШИТЕ ТЕБЯ ПОЦЕЛОВАТЬ.. НА СВАДЬБЕ" 16+
09.30 Х/ф "ПРИТВОРЩИКИ" 16+
11.15 Х/ф "ЛОЖЬ ВО СПАСЕНИЕ" 16+
14.45 Х/ф "МАЙСКИЙ ДОЖДЬ" 16+
16.20 Х/ф "ДРУГОЙ БЕРЕГ" 16+
18.00 Х/ф "ДОМИК У РЕКИ" 16+
21.25 Х/ф "ЛЮБОВЬ С ОРУЖИЕМ" 16+
00.55 Х/ф "ЖЕНЩИНА ЕГО МЕЧТЫ" 16+
04.25 Х/ф "РАЗРЕШИТЕ ТЕБЯ ПОЦЕЛОВАТЬ.. НА СВАДЬБЕ" 16+
06.00 Х/ф "ПРИТВОРЩИКИ" 16+

ЗВЕЗДА

06.00 Д/с "Москва фронту" 12+
06.25 Д/ф "Подарите мне аэроплан!" 12+
07.25 Х/ф "НЕБЕСНЫЙ ТИХОХОД". 1945 г. 16+
09.00 Новости недели
09.25 "Служу России"
09.55 "Военная приемка" 6+
10.45 "Политический детектив" 12+
11.10 Д/ф "Воздушный Лев Амет-Хан" 12+
12.00 Х/ф "ПОСЛЕДНИЙ ПРИКАЗ ГЕНЕРАЛА" (Россия, 2006 г.) 16+
13.00 Новости дня
13.15 Х/ф "ПОСЛЕДНИЙ ПРИКАЗ ГЕНЕРАЛА" (Россия, 2006 г.) 16+
14.10 Х/ф "ПРОРЫВ" (Россия, 2006 г.) 12+
16.00 Х/ф "НОЛЬ-СЕДЬМОЙ" МЕНЯЕТ КУРС" (Россия, 2006 г.) 12+
18.00 Новости. Главное
18.40 Д/с "Истребители Второй Мировой войны" 6+
21.55 Д/с "История воздушного боя" 12+
23.35 Х/ф "ХРОНИКА ПИКИРУЮЩЕГО БОМБАРДИРОВЩИКА". 1967 г. 16+
01.05 Х/ф "БАЛТИЙСКОЕ НЕБО". 1960 г. 6+
04.25 Х/ф "ШАГ НАВСТРЕЧУ. НЕСКОЛЬКО ИСТОРИЙ ВЕСЕЛЫХ И ГРУСТНЫХ...". 1975 г. 12+

МУЖСКОЕ КИНО

00.20 Триллер "НЕБОСКРЕБ СМЕРТИ" (Великобритания, 2011 г.) 16+
02.05 Триллер "ОДЕРЖИМАЯ" (США, 2013 г.) 16+
03.45 Приключения "СХВАТКА" (США, 2011 г.) 16+
05.45 Приключения "ДЬЯВОЛ" (Аргентина, 2011 г.) 16+
07.15 Триллер "ДОБЕРМАН" (Франция, 1997 г.) 18+
09.00 Триллер "НОКАУТ" (Ирландия-США, 2012 г.) 16+
10.40 Триллер "СПАСЕНИЕ" (Канада, 2015 г.) 18+
12.20 Комедия "ОТПЕТЫЕ МОШЕННИКИ" (Франция, 2008 г.) 16+
14.10 Комедия "ПОЛИЦЕЙСКАЯ ИСТОРИЯ" (Гонконг, 1985 г.) 12+
15.55 Приключения "ПОЛИЦЕЙСКАЯ ИСТОРИЯ 2" (Гонконг, 1988 г.) 12+
18.10 Фэнтези "ВОЙНА БОГОВ: БЕССМЕРТНЫЕ" (США, 2011 г.) 16+
20.00 Мелодрама "ПОЛКОВОДЦЫ" (Гонконг-Китай, 2007 г.) 16+
22.10 Триллер "ВЕДЬМА ИЗ БЛЭР: НОВАЯ ГЛАВА" (Канада-США, 2016 г.) 18+
23.45 Триллер "КЛЯТВА" (Исландия, 2016 г.) 18+

ФОНД ПРЕЗИДЕНТСКИХ ГРАНТОВ

Автономная некоммерческая организация социального обслуживания граждан «Вера» является победителем конкурса на предоставление грантов ПРЕЗИДЕНТА Российской Федерации по проекту **«Я ВЫБИРАЮ ДОРОГУ!».**

В настоящее время все более востребованным методом социальной работы является туризм. Приоритетным направлением является развитие социального туризма. Социальный туризм – это уникальное средство реабилитации, он дает возможность полноценного общения граждан пожилого возраста. Путешествия, новые знакомства, яркие незабываемые впечатления – все это поднимает настроение и тонус человека, позволяет ему ощутить всю полноту жизни, настраивает на позитивный лад, придает силы в борьбе с недугами. Необходимо разрушить ошибочное мнение о том, что если пенсионер – значит малоподвижный, пассивный человек. Участие в социальном проекте «Я выбираю дорогу!» сможет это опровергнуть.

Желающие участвовать в данном проекте, граждане преклонного возраста (женщины старше 55 лет, мужчины старше 60 лет) могут обратиться в ГКУ «Соцзащита населения по Рузаевскому району РМ» по адресу: **город Рузаевка, улица Ленина, дом 79, кабинет 25, АНО СОГ «Вера» по адресу: город Рузаевка, улица Ленина, дом 60, телефоны: 4 01 45, 6 99 30, 6 22 92.**

ИНФО-ОКНО: В РОССИИ

Семьи с неработающими пенсионерами и инвалидами освобождены от платы за капремонт

30 июля Владимир Путин подписал закон, который предусматривает частичное или полное освобождение от уплаты взносов за капитальный ремонт некоторых категорий граждан.

Об этом сообщает Федеральное агентство новостей. Среди тех, кто больше не будет думать о затратах на капремонт — неработающие собственники жилья в возрасте от 70 лет, семьи, в которых проживают неработающие граждане пенсионного возраста, а также неработающие инвалиды I и II группы. Инициатива, дополняющая часть 2.1 статьи 169 Жилищного кодекса РФ, была внесена в Госдуму депутатами от Ростовской области. В этом году плата за капремонт выросла сразу в нескольких регионах России. Рост тарифов наблюдался в Архангельской, Амурской и Оренбургской областях, а также Якутии и Приморском крае.

Подписан закон об обязательной маркировке сигарет

Обязательная маркировка табачных изделий начнется с 1 марта 2019 года. 30 июля президент России Владимир Путин подписал соответствующий законопроект.

Пилотный проект по маркировке и прослеживаемости оборота табачных изделий стартовал в январе этого года. Сейчас в нем участвуют практически все ведущие производители табака.

"В июле стартовал второй этап пилотного проекта. Уже сегодня табачные производители начали массовый выпуск пачек с цифровыми кодами, понимая, что до обязательной маркировки табака осталось меньше года. Теперь перед нами стоит задача подготовить к работе с цифровыми кодами розничные точки", - сообщили в Центре развития перспективных технологий, который является ведущим оператором маркировки товаров.

Федеральный Закон "О защите детей от информации, причиняющей вред их здоровью и развитию" № 139-ФЗ от 04.07.2012, программы передач промаркированы специальными знаками пяти возрастных категорий зрителей: 0+ (от 0 до 6 лет); 6+ (от 6 до 12 лет); 12+ (от 12 до 16 лет); 16+ (от 16 до 18 лет); 18+ (старше 18 лет)

● КАНИКУЛЫ

Зарница Поволжья

С 9 по 13 июля 2018 года в Ковылкинском районе Республики Мордовия проходили ежегодные юнармейские военно-спортивные игры «Зарница Поволжья». Команда школьников МБОУ «Гимназия № 1» приняла участие в данном мероприятии.

Юнармейцы соревновались по 11 направлениям: строевая подготовка, сборка – разборка автомата, стрельба, многоборье ВОСВОДа, один за всех и все за одного, пожарная эстафета, сильные и ловкие, викторины УГИБДДД, ратные страницы истории Отечества, оказание первой медицинской помощи, а также показали свое творчество в номинации «Визитная карточка».

Команда прошла этапы достойно. Кто-то оказался лучшим в одном, а кто-то в другом. Судьи особо отметили Соловьеву Юлию, показавшая наилучшие результаты и завоевавшая в личную копилку не одну медаль по итогам в разных видах соревнований: 1 место - отжимание, 3 место - метание гранаты 500 г, 2 место – плавание с транспортировкой спасательного круга 50 м. В индивидуальном зачете Бражникова Полина заняла 2 место по отжиманию, Курочкин Вадим 2 место по стрельбе из пневматической винтовки. Королеву Илье выражена благодарность за находчивость при тушении пожара (очага возгорания) в нештатной ситуации.

ТАК ДЕРЖАТЬ!!

СПОРТ СПОРТ СПОРТ СПОРТ СПОРТ СПОРТ СПОРТ

ИГРЫ В АРДАТОВЕ

В ГОРОДЕ АРДАТОВЕ ПРОШЛИ СТАРТЫ ЛЕТНИХ СЕЛЬСКИХ СПОРТИВНЫХ ИГР РЕСПУБЛИКИ МОРДОВИЯ. УЧАСТНИКАМИ ИГР СТАЛИ КОМАНДЫ ДЕВЯТНАДЦАТИ РАЙОНОВ, В ТОМ ЧИСЛЕ И РУЗАЕВСКИЙ МУНИЦИПАЛЬНЫЙ РАЙОН

Рузаевцы выступили неплохо, заняв целый ряд призовых мест как в личном, так и в командном зачете. Всего программа сельских игр включала в себя пять видов: соревнования механизаторов, соревнования косарей, соревнования спортивных семей, мас-рестлинг, перетягивание каната.

В соревнованиях косарей первое место в личном первенстве заняла Марина Дроздова из поселка Левженский. В командном зачете рузаевцы – вторые. В соревнованиях механизаторов честь района защищали представители поселка Плодопитомнический Новичков Евгений и Безруков Руслан. Они стали седьмыми. К сожалению, по независящим от нас причинам, были отменены соревнования по вождению трактора, и наши ребята выступали лишь в подтягивании на перекладине и в беге на 500 метров, а иначе заняли бы место повыше.

В соревнованиях спортивных семей неплохо выступила семья Сергуновых из села Трускляй: Сергей (папа), Оксана (мама) и Антон (сын), Они соревновались в шашках, дартсе, настольном теннисе и легкоатлетической эстафете. Итог выступления – третье общекомандное место.

Очень напряженными выдались соревнования по мас-рестлингу, или, перетягиванию палки. Здесь от района выступала команда Трускляйского сельского поселения. В состав команды входило 2 мужчин и 1 женщина. В весовой категории до 70 кг. в упорной борьбе, получив при этом травму, третье призовое место занял Сергей Бояркин. В весе до 90 кг. вторым был Владимир Гордеев. Среди женщин в весовой категории свыше 85 кг. второе место завоевала Галина Бузакова. В результате в данном виде программы мы заняли третье место.

Под занавес игр проводилось перетягивание каната. Надо сказать, что на таких соревнованиях обычно все команды делятся на две весовые категории (суммарный вес восьми участников до 720 кг. и свыше 720 кг.). На этот раз такого разделения не произошло, и наша команда соревновалась с соперниками, которые намного превосходили нас по весу. Надо отдать должное упорству и мужеству рузаевских спортсменов, которые смогли в отчаянной борьбе завоевать пятое место. После перетягивания каната состоялось награждение победителей и призеров.

В заключение хотелось бы выразить слова благодарности от имени всех членов команды за помощь в поездке нашим предпринимателям. Это ООО «Рузцентр» (директор – Зварыкин А.О.), ИП Архипов Н.В., ИП Екатеринин П.А., ИП Варданян Н.О.

А.Батяев

ДОШКОЛЯТ ОБЛИВАЛИ ВОДОЙ

Летняя жара – самое подводящее время для водных праздников. Даже если нет возможности выбраться к водоему, можно устроить День Нептуна.

Так и сделали в детском садике №10 г. Рузаевки. Воспитатели устроили праздник для детей, на который пришли узнаваемые персонажи: Нептун, Бармалей, Айболит, Кикимора. Сказочные герои провели интересные игры и конкурсы на водную тему. А кульминацией праздника стало обливание друг друга водой. Это и закаливание организма, и масса положительных эмоций!

izvmor.ru

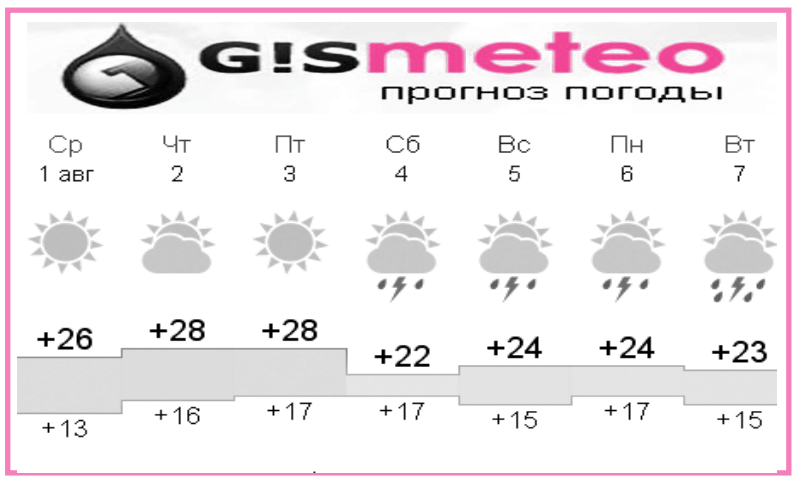

РУЗАЕВСКИЙ БОРЕЦ ГОТОВ ПОКОРИТЬ ЕВРОПУ

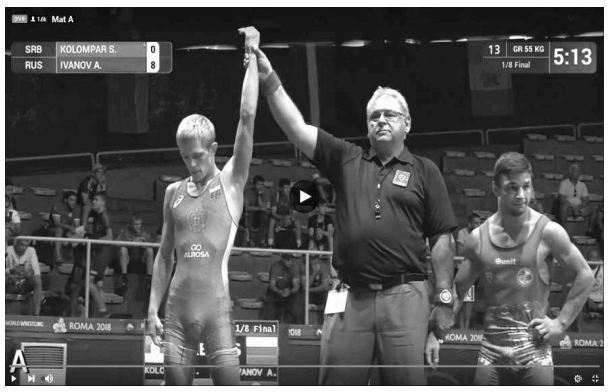

СПОРТСМЕН ИЗ РЕГИОНА-13 АНДРЕЙ ИВАНОВ ВЫСТУПИТ НА ПЕРВЕНСТВЕ ЕВРОПЫ ПО СПОРТИВНОЙ БОРЬБЕ.

Турнир пройдёт с 30 июля по 5 августа в Риме. Соревнования начнут борцы греко-римского стиля. В состав сборной России включены десять спортсменов, один из которых — мордовский борец Андрей Иванов, тренирующийся под руководством Николая Слесарева.

«В этом сезоне спортсмен выступал на международном турнире в Бухаресте, где уверенно занял первое место», — отметили в министерстве спорта РМ.

MordovMedia.ru

ЭКОНОМИКА

НАРОДНЫЕ ИЗБРАННИКИ УТВЕРДИЛИ ПОВЫШЕНИЕ НДС

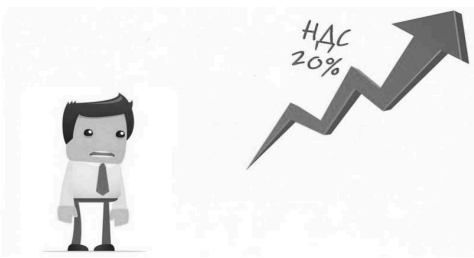

В третьем, окончательном чтении, Госдума приняла закон о повышении налога на добавленную стоимость (НДС) до 20% с 18%, а также устанавливается тариф страховых взносов на обязательное пенсионное страхование. Об этом сообщается на официальном сайте Госдумы РФ. Изменения вступают в силу с 1 января 2019 года.

«Бизнес, придя сюда, в Государственную Думу, сказал: мы понимаем, что это наш вклад в развитие страны», — заявил председатель Комитета по бюджету и налогам Андрей Макаров, говоря о влиянии повышения НДС на бизнес.

При этом сохраняется льготная ставка по НДС в размере 10%. Она применяется в отношении товаров социального назначения: продовольственных товаров (за исключением деликатесных), детских товаров, периодических печатных изданий и книжной продукции, связанной с образованием, наукой и культурой (за исключением рекламного и эротического характера) и лекарств.

Также законом продлевается до 1 января 2025 года срок действия «нулевой» ставки НДС по воздушным перевозкам пассажиров и багажа на территорию Крыма и Севастополя или с этой территории. Кроме того, предусматривается до 1 января 2025 года применение «нулевой» ставки НДС по внутренним воздушным перевозкам пассажиров и багажа на территорию Дальневосточного федерального округа или с этой территории.

Документом также предполагается предоставить налогоплательщикам-производителям право не восстанавливать принятый к вычету НДС по товарам (работам, услугам), приобретенным за счет субсидий, полученных в 2018 году на компенсацию части затрат по выпуску и поддержке гарантийных обязательств в отношении колесных транспортных средств, высокопроизводительной самоходной и прицепной техники, в том числе сельскохозяйственной техники.

Ожидается, что новый тариф НДС приведет к дополнительным доходам федерального бюджета в размере 620 млрд рублей в год, начиная с 2019 - года.

«Эти средства будут направлены на решение проблем здравоохранения, образования, инфраструктуры», — резюмировал Макаров.

ИА «МордовМедиа».

ВЕСЕЛЫЙ ПРАЗДНИК САБАНТУЙ

Погода в этот день была просто на заказ. Наконец-то дождались настоящего лета! Было тепло, солнечно, без намёка на дожди. И гостей на праздник собралось много.

Старожилы рассказывают, что Сабантуй всегда ждали с нетерпением. Старались прийти в самых красивых и праздничных нарядах. Уже с раннего утра готовились каша и различные татарские национальные блюда. Каждая татарская деревня проводила этот праздник. Сабантуй проходился всегда с играми, хороводами, песнями, плясками.

В Татарской Пишле праздник начался с концертной программы, где приняли участие самодеятельные артисты художественной самодеятельности МБУК "Районный центр культуры", а именно "Тат-Пишлинский клуб", "Морд-Пишлинский клуб", "Трускляйский клуб", "Плодопитомнический клуб".

С приветственными словами обратились к жителям и гостям Глава Рузаевского муниципального района Кормилицын Вячеслав Юрьевич, депутат Госсобрания РМ Сурайкин Валерий Николаевич, заместитель Главы Рузаевского муниципального района Кострова Ольга Петровна.

После окончания весенне-полевых работ на празднике принято подводить итоги и награждать лучших работников. За многолетний и добросовестный труд Почётными грамотами были награждены труженики села.

После официальной части было объявлено о начале традиционных сабантуйских конкурсов. Взрослым представилась возможность померяться силами в древнейших национальных забавах: татарской борьбе, подтягивании и многих других конкурсах. Детишки могли показать свою силу, ловкость и смекалку в детских состязаниях, в которых не оказалось проигравших.

Администрацией сельского поселения были организованы праздничная торговля, выставка сельскохозяйственной техники и полевая кухня. Также на приклубной территории в большом многообразии были представлены игровые площадки, палатки с сувенирной продукцией и литературная беседка. Каждый из присутствующих на празднике нашёл для себя занятие по интересам: аквагримм, батуты, катание на лошадях.

Целый день и до позднего вечера было шумно: люди пели песни, плясали, играли. Необычайная атмосфера теплоты и радушия царила на ярком веселом празднике. Большой заряд позитива и хорошего настроения останется в сердцах людей, пришедших на праздник Сабантуй прошёл на «ура»!

ВНИМАНИЕ! КОНКУРС!

“Рузаевский супер-пупс или мамино счастье!”

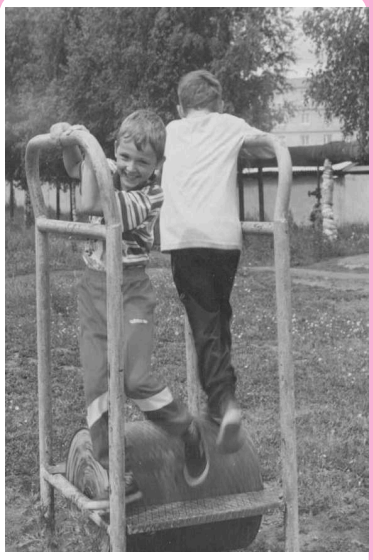

“А мне в другую сторону!”

Дети... Какие они разные: веселые, озорные, чумазые. Наверняка в Ваших фотоальбомах есть фотографии, где любимое чадо запечатлено в неожиданный момент...

Мы ждем от Вас, уважаемые читатели, не просто снимки ваших любимых деток, а ждем чумазых, смешных и веселых фотографий.

Победителей ждут призы от нашей редакции.

***Ждем ваши работы по адресу:* РМ, г. Рузаевка, ул. Куйбышева, д. 57, редакция газеты «ОКНО» или на электронный адрес: okno_83@mail.ru**

из архива редакции (если вы узнали себя на фото, приходите в редакцию. Мы ее подарим Вам!) 6+

6 августа ДК "ОРИОН" 12+
ВЫСТАВКА-РАСПРОДАЖА домашнего текстиля
В широком ассортименте:
тюль, портьера, готовые шторы на все виды окон
Вас ждет большой выбор
покрывал, пледов, одеял, подушек (бамбук, пух-перо),
постельного белья (семейных, 1,5, 2-х, евро, 5D),
поплин метражом (Пакистан), чехлы на диваны и мн.др.
Низкие цены!!! Скупаю лосиные рога

ФЕСТИВАЛЬ «КУРГОНЯ» ПРЕДЛОЖИТ ГОСТЯМ НОВЫЙ АССОРТИМЕНТ

Родившийся четыре года назад в Рузаевском районе Мордовии фестиваль «Кургоня» теперь уже признан одним из самых популярных гастрономических событий и включен в соответствующий федеральный Национальный календарь. И организаторы уже готовятся встречать гостей на очередной праздник самобытной национальной культуры разных народов, этнических ремесел и современного декоративно-прикладного творчества.

IV межрегиональный фестиваль «Кургоня» пройдет 25 августа. Начнется он с 11 часов. В фестивальном меню: ярмарка-продажа продукции пчеловодства, даров лесов, садов и огородов нового урожая, украшений и сувениров, дегустация блюд и напитков национальной кухни (русской, мордовской, татарской), мастер-классы по декоративно-прикладному искусству.

На «Игровой поляне» добрым молодцам и ловким девицам представится возможность поучаствовать в национальных единоборствах, пострелять из лука, метнуть топор, посостязаться в поднятии бревна, перетягивания палки, беге в лаптях и др.

Не менее увлекательные развлечения обещают «Экологическая поляна», «Арт-поляна», «Зоополяна», «Литературная поляна». Специальная игровая программа организуется для детворы. На еще одной фестивальной площадке представится шанс прокатиться в карете, верхом на лошади и даже провести тест-драйв настоящих автомобилей. А на «Поляне здоровья» можно самостоятельно опробовать функционирование современных тренажеров и получить практическую консультацию у квалифицированного тренера-инструктора.

Новшеством фестиваля станет «Казачий курень», где гостям не только предложат блюда казачьей кухни, но и покажут элементы владения холодным оружием.

Разумеется, главной героиней фестиваля будет «Кургоня» «фирменная» национальная ватрушка с картофелем во всех её вариациях. До самого вечера планируются выступления музыкальных коллективов. А в 18.00 – этно-дискотека под аккомпанемент современных исполнителей.

Надо уточнить, что на сей раз «Кургоня» как и минувшим летом развернется за околицей Приреченского поселения по дороге в п. Левженский. И, по утверждению устроителей, будет организован специализированный трансфер из Рузаевки до места дислокации фестиваля. Из города Саранска туда можно добраться на маршрутном автобусе №150.

izvmor.ru

Главный редактор Л.В. Бессонова Учредитель ООО «Рутек» Индекс 31468. Объем 3,5 п.л. Газета перерегистрирована в региональном управлении регистрации и контроля за соблюдением законодательства РФ о СМИ и печати в РМ 18.08.99 г. Ю-0103. Присланные материалы не рецензируются и не возвращаются. Адрес редакции и издателя юридический: 431450, г.Рузаевка, ул.Гагарина, д.83, почтовый: 431450, г. Рузаевка, ул. Куйбышева, д. 57. т. 6-46-03, 6-45-82. http://okno-rm.ru/ e-mail: okno_83@mail.ru Печать офсетная. Отпечатана в типографии АО «Типография «Рузаевский печатник» по адресу: 431400, Рузаевка, ул. Трынова, 67-а. Подписана в печать по графику-17.00. Фактически-17.00. Заказ: 360 Тираж 1001